A UNIÃO

Ano CXXIV
Número 108
R$ 1,50
Assinatura anual
R$ 200,00

João Pessoa, Paraíba - QUARTA-FEIRA, 7 de junho de 2017

124 ANOS - PATRIMÔNIO DA PARAÍBA

www.paraiba.pb.gov.br auniao.pb.gov.br facebook.com/uniaogovpb Twitter > @uniaogovpb

TSE reinicia julgamento da chapa Dilma-Temer

Tribunal rejeitou preliminares da defesa que derrubariam mérito da ação. Vice-procurador-geral eleitoral pede cassação. Página 4

Foto: Francisco França/Secom-PB

Geral

Segurança apresenta planejamento estratégico

Plano que traça estratégias de ações para combater a criminalidade nos próximos dez anos foi apresentado ao governador Ricardo Coutinho. Página 3

Henrique Eduardo Alves é preso pela Polícia Federal

Ex-ministro do Turismo e ex-presidente da Câmara dos Deputados é suspeito de ter recebido propina de empreiteiras em sua campanha eleitoral. Página 14

Foto: Divulgação/Botafogo

Justiça do Estado do Pará determina que Jobson volte à prisão

Ex-atacante do Botafogo já cumpre pena da Fifa e ainda responde a processo pelo crime de estupro de vulnerável. Página 23

Foto: Ortilo Antônio

Crateras expõem pessoense a riscos

Secretaria de Infraestrutura da Prefeitura de João Pessoa alega que a população deve informar sobre os buracos para que seja feito reparo. Maria de Fátima (foto) buscou a gestão municipal e não foi atendida. Página 5

Foto: Marcelo Camargo/Agência Brasil

Congresso promulga PEC da Vaquejada

Emenda Constitucional 96 regulamenta esportes equestres como derrubada de boi pelo rabo, rodeio, prova de laço e corridas. Página 17

Gonzaga Rodrigues

As coisas mal adquiridas

Goulart foi o vice que mais despertou ódio na raia da riqueza, arregimentada para não deixá-lo assumir e mais unida ainda (dessa vez com os militares) para derrubá-lo e o exilar. Itamar foi o último vice bem-sucedido. Vice que virou popularmente presidente. Página 2

Foto: Divulgação/Wild Bunch Germany

Dois anos Cineclube da Fundação Casa de José Américo comemora aniversário com exibição do filme "A Juventude", de Paolo Sorrentino. Página 9

CONTATO: opiniao.auniao@gmail.com REDAÇÃO: 83.3218-6539/3218-6509

Editorial

Transparência e fiscalização

Em seu capítulo 1, o Regimento Interno da Câmara Municipal de João Pessoa, sob o título 'Das Funções da Câmara', estabelece o papel fiscalizador que deve ser exercido pelos vereadores. Em ser artigo 4º, diz que "As funções de controle externo da Câmara implicam a vigilância dos negócios do Executivo em geral, sob os prismas da legalidade, impessoalidade, moralidade, publicidade e da ética político-administrativa, com a tomada das medidas sanatórias que se fizerem necessárias". Como o texto deixa claro, cabe ao Legislativo Municipal prezar pela transparência na aplicação dos recursos públicos, independentemente da vinculação partidária de cada vereador que integra a Casa.

Os desdobramentos investigativos sobre indícios de superfaturamento na obra de revitalização do Parque Solon de Lucena, no Centro da capital, pela Polícia Federal, trouxeram fatos novos que impõem à Câmara Municipal de João Pessoa uma reflexão quanto ao seu papel fiscalizador do Executivo. Não é mais possível ou aceitável que os vereadores e a própria Mesa Diretora se omitam diante da gravidade do que foi apontado no laudo da Polícia Federal: desvio superior a R$ 6,4 milhões na execução da obra da Lagoa. Se antes os vereadores que integram a bancada de sustentação do prefeito Luciano Cartaxo (PSD) afirmavam que não existia fato determinante para a criação de uma CPI, com vistas a fazer investigações complementares as que vêm sendo feitas pelas autoridades, agora, esse discurso caiu por terra. Ora, já somam três os órgãos que apontam indícios de irregularidades nas obras: Controladoria Geral da União, Ministério Público Federal e Polícia Federal. Não há como negar que existem motivos e fatos determinantes que possam justificar a criação de uma comissão parlamentar de inquérito.

Não se trata, como afirmam alguns vereadores da base governista, de condenar o gestor municipal, afirmando, de força açodada e antecipada que ele estaria envolvidos nas irregularidades citadas. Não. Como a qualquer outro cidadão, ao prefeito deve ser dada a presunção de inocência, até porque esse é um dos princípios constitucionais. Porém, não é aceitável que a Câmara se omita em investigar, como é o seu papel, os fortes indícios de superfaturamento de preços que recaem sobre a execução da obra. A CPI é um instrumento legítimo, que tem suas atribuições bem definidas no Regimento Interno da casa. Não é e não deve ser um instrumento a ser usado com o intuito de desqualificar a imagem do gestor de plantão ou de outras pessoas envolvidas nas investigações, como argumentou ontem o vereador Milanez Neto, que acusou a oposição de querer assim agir, transformando a CPI num "palanque eleitoral".

O princípio da transparência, que é alardeado pela Prefeitura Municipal como uma das virtudes da atual gestão, não está sendo respeitado. Ora, quem tiver alguma culpa quanto às irregularidades apontadas pelos órgãos fiscalizadores que receba a punição exemplar. Simples assim.

Artigo

Gonzaga Rodrigues
gonzagarodrigues@.gmail.com

As coisas mal adquiridas

Coisa mal adquirida dificilmente termina bem. Se bem que, de uns tempos para cá, têm sido raros, na seara política, os mandatos bem adquiridos. O comum é procederem de dinheiro e não de voto espontâneo, justo, legal na forma e na gíria.

> "A dificuldade de Temer, convenhamos, é encontrar uma saída pelo menos parecida com a de Collor"

Exceto os profissionais da politicagem, os carteadores do jogo sujo, quem exultou com algum alvoroço na assunção de Temer à presidência? Quem sacudiu os pulsos para o ar, repetindo Pelé, no gol contra de Temer acumpliciado com os que cassaram sua aliada de mais de dez anos?

Houve um vice, em agosto de 1954, que o povo nem notou que ele havia assumido. Não dava para notar, o Brasil inteiro na maior consternação de todos os tempos. Esse vice chamava-se Café Filho, também cúmplice no golpe, acinzentando-se para sempre nas lembranças políticas. Mas não consta, mesmo assim, que estivesse envolvido em propina. A esquerda de então acusava-o de entreguista, de vender a nação inteira com as instruções da Sumoc, elaboradas por Eugênio Gudin.

JK se elege com João Goulart na vice, enfrentando a maior oposição para o reconhecimento de sua vitória. Diante de ameaças de golpe, de contra-golpe, irrompem as lideranças dos generais Denis e Lott para garantir a posse dos eleitos. Sem mais o vice Café Filho na presidência, que entregara o governo a Carlos Luz a pretexto de um ataque cardíaco.

Mas nem todo vice fez esse papel. Floriano foi vice muito mais presidente que Deodoro. O abolicionista Nilo Peçanha teve um ano como presidente e ainda hoje é lembrado pelo Serviço de Proteção ao Índio, confiado a Rondon, e a rede nacional de Escolas de Aprendizes Artífices. Ano passado, o IFPB, cume a que chegaram as antigas escolas de Peçanha, abriu página inteira com o seu retrato de presidente negro, assim visto pelas suas origens, pelas lutas abolicionistas e as atenções do seu curto governo à formação técnica dos filhos do povo.

Goulart foi o vice que mais despertou ódio na raia da riqueza, arregimentada para não deixá-lo assumir e mais unida ainda (dessa vez com os militares) para derrubá-lo e o exilar.

Itamar foi o último vice bem-sucedido. Vice que virou popularmente presidente. Esse soube acompanhar com discrição os trâmites da cassação do titular, só aparecendo quando não lhe restava alternativa a não ser a presidência.

A dificuldade de Temer, convenhamos, é encontrar uma saída pelo menos parecida com a de Collor. Mas Collor, renunciante, desceu a rampa sem perder a pose. Teve o seu momento de apoio popular, às vezes até fanático.

ENQUANTO ISSO EM LUCENA...

Domingos Sávio
savio_fel@hotmail.com

Humor

UN Informe

Ricco Farias
papiroeletronico@hotmail.com

OBRA DA LAGOA: VEREADOR SUGERE DELAÇÃO PREMIADA PARA EMPRESÁRIOS

Foto: Divulgação

A maioria confortável que tem na Câmara Municipal de João Pessoa dá ao prefeito Luciano Cartaxo (na foto, em vistoria à obra) a possibilidade de reprimir qualquer ato da bancada de oposição com vistas a fazer investigações complementares acerca do desvio de mais de R$ 6,4 milhões apontados pela Polícia Federal na obra da Lagoa. Ontem, a bancada governista derrubou o requerimento que solicitava a retirada do sigilo das investigações que estão sendo realizadas pela Polícia Federal, Justiça Federal e Ministério Público Federal. No que diz respeito à criação da CPI da Lagoa, apenas os oito vereadores da oposição assinaram o requerimento, mas Eduardo Carneiro (PRTB) tem esperança de "que os demais colegas se acostem" ao pedido. Porém, independentemente da possibilidade de conseguir a criação do colegiado, a bancada oposicionista afirma que continuará contribuindo com os órgãos fiscalizadores para o esclarecimento de como ocorreu o superfaturamento apontado pela PF. Eduardo Carneiro sugeriu que os empresários da Compecc, empresa responsável pela obra, acorde com o Ministério Público Federal uma delação premiada. Para ele, como a prefeitura se exime de responsabilidade, deixando que a empresa responda sozinha pelos indícios de irregularidades apontados pelas autoridades, uma delação premiada poderia servir como estratégia de defesa dos empresários da Compecc.

PRESSIONADOS E CONSTRANGIDOS

Do vereador Tibério Limeira (PSB), afirmando que os vereadores da base governista estão sendo pressionados para não assinar o pedido de criação da CPI da Lagoa: "Os vereadores estão constrangidos devido à pressão para que não assinem a lista, porém sabem que há fatos determinantes" [refere-se aos indícios de superfaturamento apontados pela Controladoria Geral da União e pela PF].

ASSINA OU NÃO?

Quando integrava a bancada de oposição, na Legislatura passada, o vereador Lucas de Brito (PSL) não só assinou o pedido de criação da CPI, como defendeu a reapresentação do documento, em maio do ano passado, quando o pedido foi recusado. Agora, que está na bancada da situação, cabe-nos fazer uma pergunta: ela assinará a nova solicitação que está nas mãos da oposição?

EIXO NORTE

Na próxima sexta-feira, a Câmara Municipal de Uiraúna vai sediar debate sobre as obras do Eixo Norte da Transposição, conforme informou a coluna o deputado Wilson Filho (PTB), coordenador da bancada paraibana na Câmara Federal. Quem fará a explanação sobre o estágio em que se encontra a obra será o secretário de Recurso Hídricos do Ministério da Integração, Antônio de Pádua.

CONVERGÊNCIA

Integrantes da bancada paraibana na Câmara dos Deputados, Wilson Filho (PTB) e Pedro Cunha Lima (PSDB) concordam numa coisa: o governo de Michel Temer (PMDB) está agônico, porque perdeu a governabilidade. Porém, discordam num ponto: o primeiro defende eleição direta, em caso da vacância da presidência, o que exigiria mudar a Constituição. O segundo, eleição indireta.

ELEIÇÃO DIRETA

Opositores ferrenhos na Assembleia Legislativa da Paraíba, os deputados Frei Anastácio (PT) e Tovar Correia Lima (PSDB) têm opiniões convergentes acerca do julgamento da chapa Dilma/Temer: defendem a cassação e a convocação de eleições diretas. Para ambos, o atual Congresso não teria condições éticas para eleger um presidente pela via indireta.

FACHIN DECIDIRÁ SE 'MADEIXAS' DE ROCHA LOURES FICARÃO INTACTAS

Preso na Polícia Federal, em Brasília, o ex-deputado Rodrigo Rocha Loures (PMDB) fez uma solicitação atípica ao Supremo Tribunal Federal (STF), por meio de seus advogados: em caso de ele ser transferido para o presídio da Papuda, não quer ter os cabelos raspados como ocorreu com o empresário Eike Batista. Caberá ao ministro Edson Fachin decidir se as madeixas ficarão intactas.

A UNIÃO
SUPERINTENDÊNCIA DE IMPRENSA E EDITORA
Fundado em 2 de fevereiro de 1893 no governo de Álvaro Machado

BR-101 Km 3 - CEP 58.082-010
Distrito Industrial - João Pessoa/PB
PABX: (083) 3218-6500 /
ASSINATURA-CIRCULAÇÃO: 3218-6518
Comercial: 3218-6544 / 3218-6526
REDAÇÃO: 3218-6539 / 3218-6509

SUPERINTENDENTE
Albiege Fernandes

DIRETOR ADMINISTRATIVO
Murillo Padilha Câmara Neto

DIRETOR DE OPERAÇÕES
Gilson Renato

EDITOR GERAL
Felipe Gesteira

EDITORA ADJUNTA
Renata Ferreira

CHEFE DE REPORTAGEM
Conceição Coutinho

EDITORES SETORIAIS: Alexandre Macedo, Carlos Cavalcanti, Denise Vilar e Geraldo Varela

EDITORES ASSISTENTES: Carlos Vieira, Emmanuel Noronha, José Napoleão Ângelo, Marcos Lima e Marcos Pereira

PROJETO GRÁFICO: Klécio Bezerra

SUPERVISOR GRÁFICO: Paulo Sérgio

DIAGRAMADORES: Bruno Fernando, Fernando Maradona, José Inácio, Lênin Braz, Roberto dos Santos e Ulisses Demétrio

Planejamento Estratégico da Segurança da PB é apresentado

Governador Ricardo Coutinho participou da reunião e destacou a importância da construção do plano

Foto: Francisco França

Planejamento traça estratégias de ações para os próximos dez anos, visando o combate à criminalidade e a formação de uma cultura de paz no Estado

O governador Ricardo Coutinho acompanhou, no Palácio da Redenção, a apresentação do Planejamento Estratégico da Segurança Pública que está sendo construído em conjunto pelas Forças de Segurança do Estado. O Planejamento traça estratégias de ações para os próximos dez anos, visando o combate à criminalidade e a formação de uma cultura de paz na Paraíba. O Planejamento foi apresentado ao governador pelo consultor em gestão de organizações públicas e privadas, Manoel Ferreira da Silva, que está acompanhando e orientando a construção do plano.

Participaram da reunião o secretário de Segurança e Defesa Social, Cláudio Lima, o comandante-geral da Polícia Militar, coronel Euller Chaves, o delegado geral da Polícia Civil, João Alves, o comandante do Corpo de Bombeiros, coronel Jair Carneiro, e outros representantes das Forças de Segurança do Estado. Também estiveram presentes os secretários Luís Torres (Comunicação Institucional), Livânia Farias (Administração), Amanda Rodrigues (Finanças), Gilberta Soares (Mulher e Diversidade Humana), o chefe de Gabinete do Governador, Nonato Bandeira, e outros auxiliares do Governo.

Na ocasião, o governador Ricardo Coutinho ressaltou a importância da construção de um planejamento estratégico para nortear as ações das Forças de Segurança pelos próximos anos. "Queremos ampliar as ações de segurança de forma integrada. Avançamos nos últimos seis anos, mas ainda temos muito o que melhorar. Fazer um planejamento estratégico é importante para que se mantenha um foco. O objetivo maior é diminuir a criminalidade e fazer um sistema de segurança mais ágil, motivado e compromissado com suas atribuições", frisou.

Segundo o secretário de Segurança e Defesa Social, Cláudio Lima, muitos itens do Planejamento Estratégico já estão sendo postos em prática e a intenção é que este plano também sirva de parâmetro para outras gestões, a fim de que a evolução das ações de segurança seja contínua.

"Estamos aqui planejando ações de médio e longo prazos, então, daqui a cinco ou dez anos, esperamos que esse planejamento tenha surtido os efeitos desejados. Muitas ações propostas já estão sendo feitas e outras levarão um pouco mais de tempo para serem implantadas, mas o importante é que este trabalho está sendo realizado de forma integrada entre as Polícias Militar, Civil e Corpo de Bombeiros para definir um norte do presente para o futuro. O que queremos é buscar alternativas que tornem nossas Forças de Segurança ainda mais eficientes no enfrentamento da criminalidade", concluiu o secretário.

Entre as ações propostas no Planejamento Estratégico da Segurança Pública estão a formação de fóruns de prevenção ao crime; implantar e fortalecer o sistema de inteligência estadual da polícia; sistematizar a realização da conferência estadual de segurança; melhorar o atendimento nas delegacias; propor projetos de integração com outras secretarias; ampliar o atendimento da delegacia online, entre outros itens.

Também faz parte do plano ampliar e aperfeiçoar programas já existentes nos últimos anos, a exemplo do programa Mulher Protegida, também o Programa Educacional de Resistência às Drogas e à Violência (Proerd) da Polícia Militar e os projetos Bombeiro Mirim e Bombeiro na Escola, do Corpo de Bombeiros.

Ipea

Pesquisa divulgada na segunda-feira (5) pelo Instituto de Pesquisa Econômica Aplicada (Ipea) atesta que as ações que vêm sendo desenvolvidas na Paraíba a partir de 2011 para conter a violência estão obtendo êxito a cada ano.

De acordo com o relatório do Ipea, desde 2011 a taxa de homicídios por 100 mil habitantes vem diminuindo. Em 2011 a taxa era de 42,6, caindo para 40,0 em 2012, 39,6 em 2013, 39,3 em 2014 e 38,3 em 2015.

Dia 12 de junho

Jornalista lança livro "Rádio Tabajara Patrimônio Cultural da Paraíba"

Foto: Walter Rafael/Secom-PB

Coletânea com mais de 70 depoimentos foi idealizada, pesquisada e editada pelo jornalista Josélio Carneiro

Confirmado para o dia 12 de junho o lançamento do livro Rádio Tabajara – Patrimônio Cultural da Paraíba. Será na próxima segunda-feira a partir das 14h no plenário da Assembleia Legislativa, por ocasião da sessão especial que homenageia os 80 anos da Rádio Tabajara e os 124 anos do jornal **A União**.

A iniciativa da homenagem aos dois órgãos de comunicação do Governo do Estado é do deputado Hervázio Bezerra. O parlamentar destaca a importância do jornal **A União** e da Rádio Tabajara para o jornalismo e a cultura na Paraíba, "Na verdade a Rádio Tabajara é uma emissora histórica, um patrimônio efetivo, já consagrado e eu estou apenas transformando em lei, reconhecendo legalmente. Mas a Tabajara já é um patrimônio do povo paraibano e do povo brasileiro por sua história de tradição na radiofonia paraibana, no esporte, na boa música, em eventos culturais e no jornalismo de credibilidade".

De acordo com o parlamentar, A Tabajara e o jornal **A União**, são patrimônios e "aqui na sessão solene que iremos fazer com certeza contaremos com a presença de expressões da radiofonia paraibana e também da imprensa escrita do nosso Estado".

Os funcionários da emissora pioneira da Paraíba e do centenário jornal **A União**, o terceiro mais antigo do país em circulação, além de ouvintes e leitores, lotarão o plenário e as galerias nessa homenagem que é também a eles.

O livro Rádio Tabajara Patrimônio Cultural da Paraíba tem capa e diagramação da designer Sarah Nóbrega e o prefácio do jornalista Nakamura Black. O apoio cultural é da Assembleia Legislativa da Paraíba por meio dos deputados Gervásio Maia (presidente), Hervázio Bezerra e Estela Bezerra, além do apoio da API – Associação Paraibana de Imprensa. A obra foi impressa na Gráfica JB.

A coletânea com mais de 70 depoimentos foi idealizada, pesquisada e editada pelo jornalista Josélio Carneiro, repórter da Tabajara há 28 anos; da Secom-PB; Assembleia Legislativa e que também tem passagem pelo jornal **A União**.

A obra, impressa na Gráfica JB, tem 199 páginas e 140 fotografias, além de 70 depoimentos e entrevistas de quem fez e faz a história da antiga PRI-4. O livro custará R$ 30,00. Já no dia 12 estará à venda nas livrarias de João Pessoa. "Esta obra se torna a mais completa publicação sobre a emissora pioneira do Estado e a 64ª mais antiga do Brasil. Um documento histórico e cultural para quem gosta do rádio", afirma o autor Josélio Carneiro.

O livro contém depoimentos de Ivan Bezerra, Jadir Camargo, Airton José, Ana Paula, Carlos Antonio, maestro Severino Araújo, cantores Ruy de Assis e Jaime Tavares, compositor Zé Pequeno, locutores Spencer Hartmann, Ruy Lemos, Walter Lins, Geraldo Cavalcante, Humberto Lucena, Sérgio de Andrade, Odonildo Dantas, Josy Gomes, Josy Aquino, Gilberto Martins, Márcia Cabral, além dos jornalistas e ex-diretores Deodato Borges, Petrônio Souto, Paulo Santos, Adalberto Barreto, Antonio Barreto Neto, Biu Ramos, Gilvan de Brito, Gilson Souto Maior, Wellington Farias, Germano Barbosa, Ulisses Barbosa, Glaucia Magalhães, Juarez Diniz, Lúcia Figueiredo, Lenilson Guedes, José Octávio de Arruda Mello, além de entrevista com a diretora-presidente da Rádio Tabajara S.A. Maria Eduarda Santos.

"Parlamento Jovem" inscreve até sexta

As inscrições para a 14ª edição do programa Parlamento Jovem Brasileiro (PJB) podem ser realizadas até esta sexta-feira, (9). Poderão se inscrever alunos do Ensino Médio ou Técnico de escolas públicas e particulares de todo o Brasil, com idade entre 16 e 22 anos. O candidato tem que estar matriculado na 2ª ou 3ª séries do Ensino Médio ou na 2ª, 3ª ou 4ª séries do Ensino Técnico, na modalidade integrada ao Ensino Médio.

Os interessados devem elaborar um projeto de lei que proponha mudanças para melhorar a realidade do país. O tema é livre, mas deve ter impacto nacional. A proposta deve ser enviada juntamente com a ficha de inscrição e com toda a documentação necessária à Secretaria de Estado da Educação (SEE), na forma prevista no Manual de Procedimentos do PJB 2017.

O PJB simula uma jornada parlamentar, na qual os jovens estudantes vivenciam o trabalho de um deputado federal, por meio de debates e votações. A experiência possibilita a formação de um conceito positivo acerca do Poder Legislativo, informa sobre o processo legislativo e educa para a participação e a cidadania.

O PJB acontecerá de 25 a 29 de setembro de 2017, na Câmara dos Deputados. Serão selecionados 78 projetos. O número de representantes jovens por Estado e no Distrito Federal é distribuído de maneira proporcional, como nas eleições oficiais. Saiba mais sobre o programa acessando o site da Câmara Federal: http://www2.camara.leg.br

Foto: Agência Câmara

O programa acontece em setembro e simula uma jornada parlamentar

Questões preliminares da chapa Dilma-Temer rejeitadas pelo TSE

Julgamento será retomado hoje, às 9h, com o restante do voto do relator, ministro Herman Benjamim

André Richter
Da Agência Brasil

Foto: Fabio Rodrigues Pozzebom/Agência Brasil

Após o voto do relator, deverão votar os ministros Napoleão Nunes Maia, Admar Gonzaga, Tarcisio Vieira, Rosa Weber, Luiz Fux, e o presidente do tribunal, Gilmar Mendes

O Tribunal Superior Eleitoral (TSE) decidiu ontem rejeitar as questões preliminares durante o julgamento da ação na qual o PSDB pede a cassação da chapa Dilma-Temer, vencedora das eleições presidenciais de 2014. O julgamento será retomado hoje, às 9h, com o restante do voto do relator, ministro Herman Benjamim.

Entre as preliminares que foram rejeitadas, por unanimidade, estão a impossibilidade de o TSE julgar cassação de mandato de presidente, ordem de depoimento de testemunhas e outras questões processuais que impediriam o julgamento do mérito da cassação, que não foi analisado ontem.

Após o voto do relator, deverão votar os ministros Napoleão Nunes Maia, Admar Gonzaga, Tarcisio Vieira, Rosa Weber, Luiz Fux, e o presidente do tribunal, Gilmar Mendes. Mais três sessões foram marcadas para hoje e amanhã, e um pedido de vista para suspender o julgamento não está descartado.

Gilmar Mendes

Durante as considerações de Benjamin, o presidente do TSE, ministro Gilmar Mendes, disse que o julgamento da ação que pede a cassação da chapa Dilma-Temer é a oportunidade de se fazer a verdadeira análise de como se dão as campanhas eleitorais no país. "Não se trata de proposta de cassação de mandato, mas de como se faz a campanha no Brasil", disse Gilmar Mendes ao interromper a fala do relator.

Mendes argumentou que a demora no desfecho do julgamento se dá pela "extrema complexidade" do tema e da "singularidade" que é a impugnação da chapa vencedora de um pleito presidencial. "Há um grau de instabilidade que precisa ser considerado", frisou Mendes.

Ao falar sobre a singularidade do julgamento de uma chapa presidencial, Gilmar citou um diálogo com outro ministro que teria ouvido de um interlocutor estrangeiro que o TSE estava cassando mais deputados do que a ditadura.

Hermann Benjamin retrucou, afirmando que "a ditadura cassava aqueles que pregavam a democracia e que o TSE cassa aqueles que vão contra a democracia".

Ação

Após o resultado das eleições de 2014, o PSDB entrou com a ação, e o TSE começou a julgar suspeitas de irregularidade nos repasses a gráficas que prestaram serviços para a campanha eleitoral de Dilma e Temer. Recentemente, Herman Benjamin decidiu incluir no processo o depoimento dos delatores ligados à empreiteira Odebrecht investigados na Operação Lava Jato. Os delatores relataram que fizeram repasses ilegais para a campanha presidencial.

Em dezembro de 2014, as contas da campanha da então presidente Dilma Rousseff e de seu vice, Michel Temer, foram aprovadas com ressalvas e por unanimidade no TSE. No entanto, o processo foi reaberto porque o PSDB questionou a aprovação. Segundo entendimento do TSE, a prestação contábil da presidente e do vice-presidente é julgada em conjunto.

Dia dos Namorados tem fiscalização do Procon

O Procon-PB deflagrou essa semana a Operação Cupido, que fiscalizará estabelecimentos comerciais e motéis em todo o Estado, em virtude da proximidade do Dia dos Namorados. Além de verificar as condições de comercialização de produtos e serviços para os casais, a operação também faz uma campanha orientando a população.

"Nesse período em que há um aquecimento nas vendas de produtos e serviços devido a proximidade com o Dia dos Namorados os comerciantes aumentam as suas ofertas nesse segmento, razão pela qual temos que intensificar as fiscalizações, a fim de coibir práticas abusivas aos consumidores", explicou a superintendente do Procon-PB, Késsia Liliana, afirmando que a fiscalização do Procon-PB vai "cair em campo" com o mesmo vigor com que vem trabalhando nos diversos segmentos.

Algumas das medidas a serem tomadas pela fiscalização do Procon-PB são: observar e agir sob medida se for flagrado fornecedor comercializando produtos com prazos e validades vencidas; verificar se estão sendo comercializandos produtos importados sem a devida tradução para o idioma nacional; checar se os produtos expostos apresentam as informações com especificação adequada e visível; conferir se as formas de pagamento estão expostas ao consumidor; confirmar se o estabelecimento tem o exemplar do CDC, entre outros.

Campina Grande terá recursos para oncologia

Os serviços de oncologia dos municípios de Campina Grande (PB), Presidente Prudente (SP) e Feira de Santana (BA) ganharam um reforço financeiro a ser incorporado no teto anual de média e alta complexidade. O valor da soma dos recursos anunciados pelo Ministério da Saúde é de R$ 5,2 milhões, o que vai possibilitar a ampliação dos serviços e a qualificação da atenção à saúde dos usuários do Sistema Único de Saúde (SUS), na rede de cuidados aos pacientes com câncer dos três municípios e região próxima.

Os recursos serão aplicados em procedimentos realizados na Unidade de Assistência de Alta Complexidade em Oncologia (Unacon), instalados no Hospital da Fundação Assistência da Paraíba/FAP (PB), na Santa Casa de Misericórdia Dr. Aristóteles de Oliveira Martins (SP) e Hospital Dom Pedro de Alcântara/Santa Casa de Misericórdia (BA). A destinação dos recursos foi firmada pelas portarias 1.257, 1.259 e 1.261 de 25 de maio e os serviços receberão o investimento, na medida que realizarem os procedimentos necessários para a Atenção Oncológica. Na Paraíba serão R$1,72 milhões a mais, para São Paulo o aporte é de R$ 1,73 milhões e Bahia terá mais R$1,79 milhões. Os valores serão pagos anualmente, por meio do Fundo Nacional de Saúde para o Fundo Municipal na Paraíba e Bahia e para o Fundo Estadual, nos repasses de São Paulo. Os valores serão transferidos mês a mês de forma regular e automática.

"Com estes recursos os gestores dos municípios poderão destinar as verbas qualificando os atendimentos prestados à população no tratamento do câncer". É um investimento do Ministério da Saúde para garantir a ampliação e melhoria na rede pública voltados para os serviços de oncologia nos municípios contemplados", disse Ricardo Barros ao ressaltar a importância do aporte financeiro nos estados e municípios.

Notebooks variam 80,79%

O Procon-PB divulgou ontem uma pesquisa comparativa de preços de produtos eletrônicos. De acordo com o levantamento, o preço de notebooks pode variar em até R$ 1.720 entre estabelecimentos comerciais, uma variação de 80,79%. Em celulares, essa diferença pode atingir 56,89%, dependendo da loja. O setor de pesquisa do Procon-PB avaliou nove estabelecimentos entre os dias 2 e 4 deste mês.

Ao todo, foram 97 itens pesquisados, categorizados em: celulares, tablets e notebooks. O notebook, modelo Yoga (2 em 1, Intel Core i5), da marca Lenovo, apresenta a maior diferença de preço da pesquisa, em R$ 1.720, com variação em 80,79%. De R$ 2.129 na loja Nagem (Manaíra), o mesmo modelo pode ser encontrado no Magazine Luiza (Centro) por R$ 3.849. Já o modelo de notebook Inspiron 5000 (15 polegadas, Intel Core i5, 4GB, 1TB) da marca Dell tem diferença de preço em R$ 600, com variação em 26,10%, de R$ 2.299 no Magazine Luiza (Centro) até R$ 2.899 na loja Qualitech (Centro).

O smatphone Galaxy S7 Edge da marca Samsung apresenta diferença de R$ 1.450, com variação percentual em 56,89%, de R$ 2.549 na loja Nagem (Manaíra) até R$ 3.999 no Atacadão dos Eletros (Mangabeira).

Horário especial do comércio

A partir do sábado (10), antevéspera do Dia dos Namorados, o comércio de Campina Grande adotará horário especial. A recomendação é da Câmara de Dirigentes Lojistas (CDL) de Campina Grande e visa atender os consumidores e turistas que desejarem realizar as compras no período dos festejos do São João. O presidente da CDL, Artur Bolinha, explica que "somente com campanhas de incentivo às vendas o comércio da nossa cidade poderá superar esse momento de incerteza econômica que tanto prejudica o micro e pequeno empresário".

Posto de abastecimento no aeroporto

Entrou em operação no último dia 1º, no Aeroporto de Campina Grande/Presidente João Suassuna (PB), um novo posto de abastecimento de aeronaves (PAA). A estrutura, com área de 880 m², tem capacidade de armazenamento para 50 mil litros de querosene de aviação (QAV). A empresa Raizen/Shell fará a distribuição do QAV para as empresas regulares. Paralelo a isso, a Infraero já concluiu o processo de contratação de um outro distribuidor, a Air BP Petrobahia, que deve iniciar o fornecimento até o final de agosto de 2017.

Curtas

Santa Rita vai ficar sem água hoje

A Companhia de Água e Esgotos da Paraíba (Cagepa) realiza, hoje uma manutenção preventiva na Estação de Tratamento de água da cidade de Santa Rita. Em consequência disso, o abastecimento de água no município (com exceção do bairro Eitel Santiago e do distrito de Várzea Nova) será interrompido a partir das 8h até as 22h.
Mais informações sobre os serviços executados pela Cagepa podem ser obtidas gratuitamente pelo telefone 115, que agora também atende ligações de celular.

Fachin prorroga prazo para Temer

O ministro do Supremo Tribunal Federal (STF) Edson Fachin decidiu ontem prorrogar o prazo para que as 82 perguntas feitas pela Polícia Federal sejam respondidas pelo presidente Michel Temer. Com a decisão, o presidente terá até as 17h de sexta-feira (9) para respondê-las. A decisão foi motivada por um pedido dos advogados do presidente. Anteontem, a PF enviou à defesa de Temer os questionamentos por escrito, que fazem parte do depoimento no inquérito sobre citações ao presidente na delação da JBS. No entanto, os advogados alegaram que precisam de mais tempo para analisar e responder aos questionamentos. O prazo terminaria ontem às 16h. Na petição, os advogados informam que Temer estaria habilitado para responder às perguntas no fim desta semana, na sexta-feira (9) ou no sábado (10).

Bailarino garante salário com Uber

Com dois salários e o décimo terceiro de 2016 atrasados, o primeiro bailarino do Theatro Municipal do Rio de Janeiro, Felipe Moreira, se viu obrigado a recorrer a uma nova atividade para poder quitar dívidas e garantir o sustento de sua família, formada pela também bailarina Élida Brum e o filho Heitor Moreira, de 6 anos. Para garantir o sustento da casa, ele usa o carro emprestado pela mãe e atua como motorista do aplicativo Uber. A crise financeira do Estado do Rio de Janeiro começou a ser sentida pelos funcionários do Theatro Municipal do Rio em meados do ano passado, quando o pagamento dos salários passou a sofrer atrasos de 10 a 20 dias. O corpo de baile do Theatro Municipal do Rio tem 105 bailarinos.

Perigo dos fogos

Crianças são o foco da Campanha de Prevenção às Queimaduras lançada pelo Hospital de Trauma da capital, que tem como destaque revistas em quadrinhos sobre prevenção. Página 6

Foto: Marcus Russo

Buracos provocam transtornos a motoristas e pedestres de JP

População prejudicada pede providências para que as vias esburacadas, que pioram com as chuvas, sejam restauradas

Cardoso Filho
josecardosofilho@gmail.com

Fotos: Ortilo Antônio

Na Rua Diógenes Gomes da Silva, em Mangabeira, um buraco já causou acidentes, e no Parque Solon de Lucena, trecho esburacado tem sido um problema para quem transita pela área

"Será preciso morrer alguém para que haja providência?". Essa foi a reflexão da cabeleireira Eliane Gonçalves ao reclamar de um buraco na via pública que está provocando transtornos, tanto para os moradores da Rua Diógenes Gomes da Silva, no bairro de Mangabeira, quanto a motoristas. Eliane disse que o buraco está na frente de sua garagem, dificultando a saída do carro. "Toda vez que vou sair tenho que pedir ajuda a meu vizinho, pois fica inviável sair sozinha", disse.

Ivalcio de Lacerda e Maria de Fátima de Oliveira Silva, que também se sentem prejudicados com o buraco, revelaram terem procurado a Prefeitura Municipal de João Pessoa, através da Seinfra, mas nenhuma providência foi tomada. Maria de Fátima disse que há cerca de um mês tentam uma solução junto a prefeitura e até agora nada. "Eles vieram aqui, prometeram solucionar, mas ficou apenas na promessa", disse a moradora.

De acordo com Ivalcio, o buraco está prejudicando o trânsito naquela rua há cerca de dois meses e quando chove piora. "Começou pequeno, foi aumentando, aumentando e hoje está desse jeito, sem solução", reclama.

Os próprios moradores colocaram sinalização, no entanto, principalmente à noite os acidentes são constantes, devido a escuridão na rua. Anteontem, quase acontecia uma tragédia quando uma moto passou pelo buraco e o motoqueiro caiu. O comerciante Gedson José do Nascimento é de Natal e há cerca de 15 dias está residindo em João Pessoa. Ele reclama dos buracos, principalmente onde reside. "A prefeitura devia tomar uma providência urgente', disse.

Além da Rua Diógenes Gomes da Silva, buracos em outras avenidas também estão provocando transtornos à população, entre elas, a Porfírio Costa e a Cruz das Armas, no bairro de Cruz das Armas; Pedro II e muitas outras.

Posição da Seinfra

A Secretaria de Infraestrutura enviou uma nota informando que disponibiliza à população o telefone 0800.031.1530 para que qualquer cidadão solicite os serviços da Operação Tapa Buraco e que a ligação é gratuita.

Segundo a nota, os trabalhos da operação integram as ações desenvolvidas pela Prefeitura de João Pessoa, por meio da Seinfra, e beneficia todos os bairros da cidade. Salienta que equipes de manutenção trabalham diariamente na restauração do pavimento em PMF, paralelepípedo convencional e bripar. São várias equipes com mais de 100 homens mobilizados na execução desses serviços.

A programação da Seinfra dá prioridade às vias que fazem parte da rota dos transportes coletivos e aquelas que concentram grande volume de tráfego, embora todas as ruas sejam contempladas. A Diretoria de Manutenção da Seinfra define a programação com base nas demandas que chegam diariamente à Secretaria de Infraestrutura via telefone, ofício, e-mail, rádio escuta municipal ou por e-mail.

A população pode fazer a solicitação do serviço por meio do telefone 0800.031.1530, pelo e-mail seinfra@joaopessoa.pb.gov.br ou diretamente na sede da Seinfra. Ao receber o pedido, é realizada uma vistoria na via e, se constatado que o problema é de competência da Seinfra, a solicitação entra na programação para execução do serviço.

Legislação de trânsito

Detran lança prova online em Guarabira

O Departamento Estadual de Trânsito (Detran-PB), por meio da Controladoria Regional de Trânsito (CRT), disponibilizou na tarde de segnda-feira (5) a tecnologia necessária para a implementação da prova online de legislação de trânsito na Ciretran de Guarabira. Com o novo método, o processo fica mais seguro, fácil e rápido, minimizando as filas para os usuários e reduzindo os custos com deslocamento de funcionários para aplicação dos exames.

Além da praticidade e da economia, um outro fator de destaque do procedimento é a celeridade. Com ele o candidato poderá saber logo após o término do exame se está ou não apto na etapa. Para Jackson Miguel, primeiro usuário a usufruir da nova tecnologia, isso fez toda a diferença. "Com o novo sistema não precisei ficar naquela tensão, sem saber se tinha ou não passado. Após a conclusão da prova já soube o resultado e agora já posso correr para dar a boa notícia aos meus pais", comemorou.

O superintendente do Detran, Agamenon Vieira, reiterou que procedimentos modernos como esse são de suma importância e deverão ser instalados também em outros postos e Ciretrans no Estado. "O direcionamento da gestão é no sentido de estruturar medidas que beneficiem cada vez mais os usuários dos serviços do Detran. Não queremos que os cidadãos percam seu tempo com longas filas ou ainda esperando bancas examinadoras. Queremos aproveitar as novas tecnologias para dar conforto e segurança ao contribuinte. Além disso, a economia com o deslocamento de funcionários, material de expediente e demais custos do antigo método poderão ser redirecionados de maneira a viabilizar ainda mais medidas que beneficiem a população", disse Agamenon.

Além de Guarabira, o novo procedimento beneficiará também os usuários das cidades circunvizinhas, que poderão realizar as provas naquela Ciretran. Os próximos municípios do interior do Estado a receberem a tecnologia serão Cajazeiras, Patos e Sousa.

> O novo sistema implantado pelo Detran possibilita que o candidato saiba, logo após o exame, se está ou não apto na etapa

Foto: Secom-PB

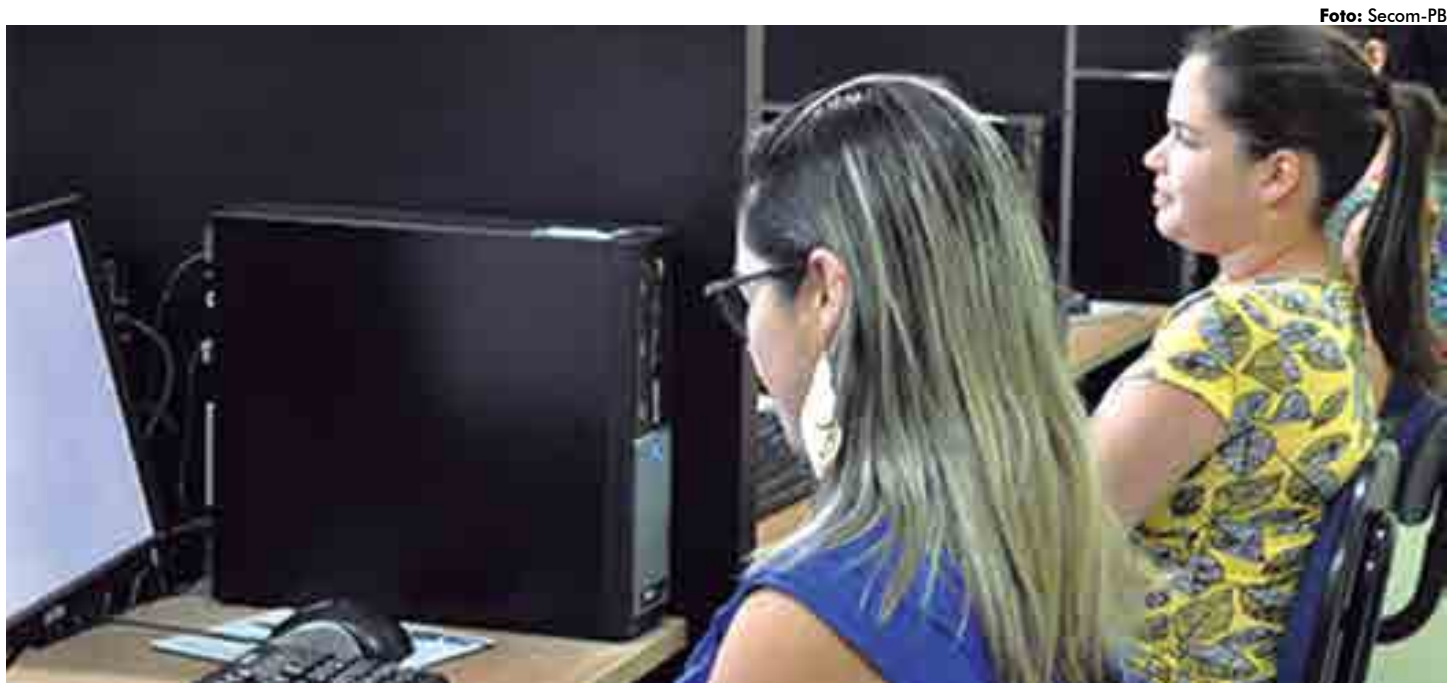

Com o novo método, o processo fica mais seguro, fácil e rápido, beneficiando usuários, que não precisam enfrentar filas, e reduzindo custos

Sistema de Telemetria é apresentado em CG

O Departamento Estadual de Trânsito (Detran-PB), por meio da Divisão de Processamento de Dados (DPD), vai apresentar o sistema de Telemetria durante o Fórum Nacional dos Conselhos Estaduais de Trânsito (Focotran), que acontecerá amanhã, no Teatro da Facisa, em Campina Grande. O novo sistema será implantado pelos Centros de Formação de Condutores (CFCs) em todo o Estado, a partir do dia 1º de julho.

O tema fará parte da palestra "Tecnologia na Formação de Condutores", proferida pelo chefe do DPD, João Eduardo Melo, e pelo diretor de Tecnologia da VSoft (empresa responsável pelo desenvolvimento do software), Pedro Alves.

O novo equipamento consiste no monitoramento das aulas práticas de direção veicular através da telemetria, com o propósito de cumprir portaria do Detran da Paraíba, que dispõe sobre a implantação do sistema eletrônico de avaliação, por meio de relatório elaborado pelos instrutores sobre o desempenho dos candidatos à obtenção da Carteira Nacional de Habilitação (CNH).

A portaria segue resolução do Contran, com o propósito de "implementar melhorias nos procedimentos de habilitação de condutores de veículos automotores e elétricos, para a execução de atividades previstas na legislação de trânsito". Segundo a portaria, o relatório eletrônico de avaliação do candidato será destinado ao acompanhamento e evolução do processo de aprendizagem, contendo pontos sobre normas de circulação, conduta e infrações estabelecidas pelo Código de Trânsito Brasileiro (CTB), entre outros temas.

Trauma alerta para prevenção de queimaduras em crianças

Campanha realizada pelo hospital no período junino conseguiu, em 2015, reduzir o número de casos em 6%

Rachel Almeida
Especial para **A União**

Com o tema "Marcas que ficam para sempre", o Hospital de Emergência e Trauma lançou ontem a 15ª Campanha de Prevenção às Queimaduras. Preocupado com o número de atendimentos por queimaduras em 2016 em pacientes de 1 a 4 anos de idade, que chegou a 98 casos, o hospital decidiu ter as crianças como foco dessa campanha. O lançamento aconteceu na tarde de ontem, no auditório da unidade de saúde, por meio do setor de Unidade de Tratamento de Queimados (UTQ).

Como resultado da campanha realizada há 15 anos no período junino, o Hospital de Trauma registrou uma diminuição de 6% no número de casos de queimaduras de 2015, com 112 atendimentos, para 2016, quando foram registrados 106. Durante todo o ano de 2016, foram registrados 1.166 atendimentos de vítimas de queimaduras no Hospital de Trauma de João Pessoa.

Este ano, o número de atividades voltadas para a educação vai ser intensificado, assim como das ações nas ruas em combate às queimaduras, de acordo com o coordenador da UTQ e fundador da campanha, Saulo Montenegro. Com a iniciativa de fazer a campanha deste ano mais voltada para as crianças, o coordenador explicou que os pequenos são os mais afetados pelas queimaduras e que por isso é importante priorizar esse grupo. Segundo Saulo Montenegro, quando as crianças são conscientizadas, elas podem ser fatores multiplicadores para as famílias e o número de casos de queimaduras pode ser minimizado. Ele fez um alerta para que nesse período junino as pessoas fiquem atentas para evitar acidentes. "A população deve ter cuidado com os fogos de artifício, panelas quentes, balões, para não se machucarem nesse período de festas", aconselhou.

Com o intuito de incentivar profissionais de saúde, divulgar a campanha e os procedimentos de como evitar e proceder em casos de queimaduras, uma equipe multidisciplinar composta por enfermeira, fisioterapeuta e psicóloga da UTQ vai visitar hospitais particulares e escolas públicas da capital durante este mês de junho. De acordo com a coordenadora de Enfermagem da UTQ, Darciane Dessirér Mazocco, as atividades educacionais vão ser lúdicas para facilitar o entendimento das crianças, na faixa de 6 a 12 anos de idade, e os adolescentes do Pronatec. Além de palestras e peças teatrais, serão distribuídas com as crianças e adolescentes revistas em quadrinhos da Turma da Mônica sobre prevenção de queimaduras.

Juntamente com a Cruz Vermelha, a equipe vai realizar uma ação social, no dia 20 deste mês, no Busto de Tamandaré, oferecendo à população medição de pressão, entrega de panfletos e orientações para tirar as dúvidas de quem se interessar.

Fotos: Marcos Russo

O lançamento aconteceu na tarde de ontem no auditório da unidade de saúde. Durante a campanha, revistas serão distribuídas para crianças e adolescentes

Cuidados

De acordo com a coordenadora de enfermagem da UTQ, ao se queimar é necessário passar água corrente durante dez minutos, lavar com água e sabão, envolver o membro afetado com um pano limpo (lençol, toalha) e se encaminhar imediatamente para o Hospital de Trauma. "É isso que a gente passa muito para as crianças, porque muitas delas chegavam aqui com a queimadura cheia de pasta, manteiga, café, açúcar, clara de ovo, e até água sanitária", alertou. Darciane comentou que muitas pessoas acham que esses itens podem amenizar as queimaduras, mas eles podem piorar a situação. "Por isso queremos fazer ações de educação, para que todos saibam como proceder nesses casos", destacou.

É aconselhável deixar as panelas voltadas para dentro do fogão, deixar as crianças e idosos longe das fogueiras e supervisionar as crianças ao soltar fogos de artifício. "Atendemos muitas crianças que pisam nas brasas da fogueira, ou que foram empurradas pelo amiguinho enquanto brincava. No caso dos idosos, muitas vezes eles estão passando por perto da fogueira, se desequilibram e caem dentro dela. Atendemos muitos desses casos também", explicou.

Sisu 2017: UFPB cadastra candidatos

Teresa Duarte
teresaduarte2@hotmail.com

Candidatos contemplados na chamada regular da segunda edição 2017 do Sistema de Seleção Unificada (Sisu), classificados para concorrer a uma das 867 vagas em 79 cursos de graduação presenciais na Universidade Federal da Paraíba (UFPB), devem efetuar seu cadastro nos dias 9, 12 e 13 próximos. O cadastro está sendo realizado no Hall da Codesc, situado no térreo do prédio da Reitoria, no campus I, em João Pessoa, e pode ser feito no período das 8h às 12h e das 14h às 17h.

Conforme o edital o cadastramento é obrigatório, seguirá o cronograma que determina a data de comparecimento por curso, e o não comparecimento no prazo estabelecido implica perda do direito à vaga. As vagas não ocupadas ao fim da chamada regular, bem como as provenientes de desistências e cancelamentos, serão preenchidas mediante chamadas de Lista de Espera, utilizando-se a relação de candidatos inscritos disponibilizada pelo Sisu/2.

É de responsabilidade exclusiva do candidato acompanhar, por meio do Portal do Ministério da Educação, no endereço eletrônico: http://www.mec.gov.br/, do Portal SiSU, no endereço eletrônico: http://sisu.mec.gov.br/, e no endereço eletrônico da PRG: http://www.prg.ufpb.br/, eventuais alterações referentes ao processo seletivo do SiSU 2/2017. A UFPB se desobriga do envio de mensagem eletrônica ou de qualquer outra comunicação direta com os candidatos.

De acordo com o edital os candidatos que foram classificados para as vagas de ampla concorrência devem apresentar na inscrição cédula de identidade ou CNH emitida por órgão competente; CPF; certidão de nascimento ou de casamento; comprovante de votação na eleição de 2016; prova de quitação com o Serviço Militar para os brasileiros do sexo masculino maiores de 18 anos e certificado de conclusão do Ensino Médio ou documento equivalente.

As vagas não ocupadas ao fim da chamada regular, bem como as provenientes de desistências e cancelamentos, serão preenchidas mediante chamadas de Lista de Espera. Os candidatos que não foram selecionados nessa chamada regular têm até as 23h59 do dia 19 de junho para manifestar interesse em participar da lista de espera, no site do Sisu (link is external).

Em 26 de maio, iniciam-se as convocações da lista de espera, que devem ser acompanhadas no site da PRG.

Educação

Site oferece cerca de 15 mil bolsas de estudo na PB para 2º semestre

Quer alcançar o sonho de ingressar na faculdade com uma mensalidade que caiba no bolso? O Quero Bolsa, site que oferece bolsas de estudo em mais de 1.000 faculdades em todo o país, tem a solução.

Com cerca de 15 mil bolsas de estudos disponíveis na Paraíba para o segundo semestre de 2017, o site já deu início à campanha de matrícula antecipada. O candidato a uma vaga a cursos de graduação, pós-graduação e ensino a distância (EAD) pode conseguir até 55% de desconto.

Mais de 150 mil alunos já entraram na faculdade com a ajuda do Quero Bolsa, desde a sua criação em 2012. E ainda, somente neste ano, mais de 60 mil estudantes se matricularam em faculdades com descontos obtidos por meio desta plataforma.

Os interessados em conseguir a matrícula antecipada precisam apenas realizar a inscrição para o curso e a faculdade de interesse no site www.querobolsa.com.br até 30 de junho e pagar a pré-matrícula para garantir o benefício. O período de matrículas pode variar de faculdade para faculdade. Por isso, é importante estar atento às regras da instituição de interesse.

Basta comparecer à instituição de ensino escolhida para dar continuidade ao processo de matrícula. Não é preciso comprovar renda ou ter feito a prova do Exame Nacional do Ensino Médio (Enem).

O site também permite aos candidatos consultar instituições e cursos selecionados na região, além de comparar preços, além de dar dicas variadas sobre educação. As bolsas de estudo disponibilizadas no Estado são para 32 faculdades parceiras, dentre elas Maurício de Nassau, FPB, ASPER, Unopar e UNICSUL – Cruzeiro do Sul.

Mais informações por meio da central de atendimento do Quero Bolsa no telefone 0800 666 1010, de segunda a sexta-feira, entre 9h e 23h ou pelo site do Quero Bolsa.

Sobre o Quero Bolsa

O Quero Bolsa (www.querobolsa.com.br) é um site de oferta de bolsas de estudo para mais de 1.000 faculdades parceiras em todo o país. Também traz informações de faculdades, cursos, instituições de ensino e comparativo de preços, além de dicas de estudo e carreiras.

Creci-PB abre inscrições de processo seletivo para duas vagas na capital

O Conselho Regional de Corretores de Imóveis da Paraíba realiza até a próxima sexta-feira (9) inscrições para os candidatos interessados em participar do processo seletivo para preenchimento de duas vagas: uma destinada ao setor financeiro (bacharel em Administração) e outra ao setor de compras (bacharel em Ciências Contábeis), além de formação de cadastro reserva para preenchimento de vagas na cidade de João Pessoa.

Dentre os requisitos mínimos exigidos para os cargos, constam experiência mínima e comprovada de seis meses na área de atuação, disponibilidade de trabalho de 40 horas semanais, respectiva escolaridade em Ensino Superior completo e residir em João Pessoa.

Vantagens indiretas

Em ambos os cargos a remuneração oferecida é de R$ 2.124,37, acrescida de benefícios e vantagens previstos em acordo coletivo dos empregados do órgão, em conformidade com as determinações contidas no Plano de Cargos e Salários (PCS), a exemplo de planos de saúde e odontológico e vales alimentação e transporte.

A prova teórica será aplicada das 8 às 12h do próximo dia 14 de junho na UNIP (Polo Epitácio Pessoa), no Shopping Moriah, em Tambauzinho, a divulgação do resultado se dará cinco dias após, através do site www.creci-pb.gov.br e a convocação dos candidatos aprovados em 1° lugar se dará no dia 29 por meio do telefone e e-mail por eles informados. Outras informações, a exemplo das condições, forma de inscrição e conteúdo programático, podem ser obtidas através do site do Creci-PB : http://www.creci-pb.gov.br

A remuneração oferecida é de R$ 2.124,37, acrescida de benefícios e vantagens previstos em acordo coletivo

Estado incentiva parcerias para a produção do algodão colorido

Objetivo da ação é fomentar a cadeia produtiva, desde o plantio à industrialização da matéria-prima

Criar linhas de crédito do Empreender para a cadeia produtiva do algodão colorido, desenvolver estudos da rota da cultura a partir do seu mapeamento e distribuir sementes orgânicas produzidas por sementeiras especializadas para atender o setor produtivo foram alguns dos encaminhamentos feitos durante reunião, na última segunda-feira (5), do Comitê Gestor do Arranjo Produtivo Local (APL) do Algodão Colorido da Paraíba, coordenado pela Secretaria de Estado do Turismo e Desenvolvimento Econômico (Setde).

O secretário da pasta, Lindolfo Pires, destacou o empenho do Governo da Paraíba em fomentar a cadeia produtiva da cultura, desde o plantio à industrialização da matéria-prima. "Essa cadeia é de extrema importância para o desenvolvimento econômico como geradora de emprego e renda, e acredito que a ciência aliada à produtividade trará os melhores resultados", destacou.

Na ocasião, ele se propôs a mobilizar os órgãos do poder público estadual e, em conjunto, trabalhar para resolver os gargalos e buscar as soluções necessárias a fim de viabilizar o desenvolvimento do setor.

A coordenadora do Núcleo Estadual de Apoio aos Arranjos Produtivos Locais da Paraíba (NEAPL's-PB), Dêlma Aquino, lembrou ainda de algumas deliberações na reunião, como a necessidade da criação de uma política mais efetiva para apoiar toda a cadeia produtiva do algodão colorido; o apoio na participação de feiras nacionais e internacionais; a formalização de um termo de cooperação entre o Senai, Governo da Paraíba e Associação Brasileira da Indústria Têxtil e de Confecção (Abit) para montar uma fiação, pois hoje esse serviço é feito pelo vizinho Estado de Pernambuco.

Ela ainda lembrou a necessidade de uma nova pesquisa com estudo de viabilidade econômica e planos de negócios para o algodão colorido e ainda a formalização de uma parceria com o Incra, Emater-PB e Setde para ampliar de forma continuada, a assistência técnica aos produtores do Assentamento Margarida Maria Alves que se destaca na produção da cultura.

Participaram ainda da reunião que aconteceu na sede do Sebrae, representantes da Embrapa Algodão, Sebrae, Associação da Indústria de Vestuário da Paraíba (Aivest), Cinep, Natural Cotton Color, Cooperativa Agrícola de Patos (Campal), Superintendência Federal de Agricultura na Paraíba, Associação das Rendeiras do Cariri Paraibano, UFPB, entre outros.

> Dêlma Aquino lembrou a necessidade de uma nova pesquisa com estudo de viabilidade econômica e planos de negócios para o algodão colorido

Segurança hídrica da PB é destaque em evento

O secretário de Estado da Infraestrutura, Recursos Hídricos, Meio Ambiente, Ciência e Tecnologia, João Azevedo, participou na noite da última segunda-feira (5) da I Semana do Meio Ambiente - Sustentabilidade, Construção Civil, e Recursos Hídricos, promovida pelo Centro Universitário de João Pessoa, Unipê. Na ocasião, ele ministrou palestra com tema A Nova Relação com a Água.

Durante a apresentação, João Azevedo mostrou aos estudantes do curso de Engenharia Civil e Gestão Ambiental, as principais ações realizadas pelo Governo do Estado que têm como objetivo garantir a segurança hídrica e levar água tratada para os paraibanos como o Programa Água Doce, Água Para Todos, Programa de Construção e Recuperação de Barragens. O secretário também citou obras de grande porte como a TransParaíba e o Canal Acauã Araçagi que está em fase de conclusão.

O secretário João Azevedo destacou a importância de se debater constantemente temas relacionados à preservação da água. "Ficamos felizes em participar de um evento como esse. Todas as vezes que uma universidade abre as portas para debater a respeito de meio ambiente, isso é de extrema importância. É através da educação que as atitudes irão mudar. O meio ambiente não mudará de forma alguma apenas com políticas públicas, é importante que o cidadão mude a sua atitude individualmente para que os efeitos sejam em coletividade", destacou.

O coordenador do curso de Engenharia Civil do Unipê, Antônio Júnior Sobrinho, acrescentou que a presença de um gestor no âmbito estadual, acrescentou bastante para o conhecimento dos estudantes. "A participação do secretário João Azevedo foi de extrema importância devido a trajetória profissional que João possui. Os alunos gostaram e tiraram várias lições da sua vida e aprenderam mais sobre como otimizar os recursos naturais e também da preservação da água", afirmou.

A I Semana do Meio Ambiente - Sustentabilidade, Construção Civil, e Recursos Hídricos do Unipê segue até amanhã com minicursos, palestras, mesas-redondas e ações de sensibilização da comunidade acadêmica.

Quarta fase

Foto: Edson Matos

Na Paraíba, 11 agências estarão abertas, das 9h às 15h, para atendimento aos trabalhadores que nasceram em setembro, outubro e novembro

Caixa antecipa o pagamento das contas inativas do FGTS para sábado

A Caixa Econômica Federal antecipou para o próximo sábado, dia 10, o pagamento das contas inativas do FGTS – Fundo de Garantia por Tempo de Serviço para nascidos em setembro, outubro e novembro. Previsto inicialmente para o dia 16 junho, o pagamento da quarta fase foi antecipado, beneficiando mais de 7,5 milhões de brasileiros. O valor total disponível ultrapassa R$ 10,9 bilhões e equivale a aproximadamente 25% do total disponível. Mais de 2,4 milhões de trabalhadores receberão seus recursos automaticamente via crédito em conta poupança da Caixa, que representa R$ 2,9 bilhões em recursos.

Na Paraíba, 11 agências estarão abertas, das 9h às 15h, para atendimento exclusivo aos trabalhadores com direito ao saque das contas inativas do FGTS. O objetivo é realizar o pagamento das contas, regularização de cadastro dos trabalhadores e cadastramento de cartões e senhas do Cartão Cidadão.

Na Região Metropolitana de João Pessoa, vão abrir as agências Cabo Branco, Trincheiras, Cruz da Armas, Epitácio, Bayeux (Av. Liberdade) e Santa Rita (Av. Flávio Ribeiro Coutinho). No interior, serão as agências Campina Grande (Rua Epitácio Pessoa), Borborema (Avenida Presidente Getúlio Vargas), Patos (Shopping Guedes), Sousa e Cajazeiras.

Nos dias 12, 13 e 14 deste mês haverá atendimento exclusivo em horário especial, duas horas mais cedo. Segundo a vice-presidente de Fundos de Governo e Loterias da Caixa Econômica, Deusdina Pereira, a estratégia de antecipar o atendimento visa beneficiar os trabalhadores nascidos no período. "Antecipamos o calendário para o dia útil de 12 de junho e apresentamos a alternativa de levantamento dos valores das contas inativas FGTS a partir do sábado (10), com objetivo de levar ainda mais comodidade aos trabalhadores. Com a liberação dessa fase, entramos na reta final dos pagamentos das contas inativas do FGTS", afirma Deusdina.

SAIBA MAIS

■ Balanço acumulado

Entre os dias 10 de março e 2 de junho, a Caixa registrou o pagamento de mais de R$ 27,6 bilhões relativos às contas inativas do FGTS. O número de trabalhadores nascidos entre janeiro e agosto que já sacaram alcançou 16,3 milhões de pessoas. O valor equivale a 95,2% do total inicialmente previsto (R$ 29,1 bilhões) e aproximadamente 81% dos trabalhadores (20,1 milhões) nascidos entre janeiro e agosto, beneficiados pela Lei 13.446.

■ Atendimento especial

A Caixa abrirá mais de 2 mil agências no sábado (10) em todo o país entre 9h e 15h. As agências selecionadas terão atendimento exclusivo para realizar o pagamento de contas vinculadas ao FGTS, solucionar dúvidas, promover acertos de cadastro dos trabalhadores e emitir senha do Cartão Cidadão. A relação das agências está no site da Caixa.

Além disso, está prevista a abertura antecipada (2 horas antes) de todas as agências da Caixa nos dias 12, 13 e 14 de junho para pagamento exclusivo de contas inativas do FGTS. Nas regiões em que os bancos abrem às 9h, as agências abrirão às 8h e terão o horário de atendimento prorrogado em uma hora. O pagamento das contas inativas começou em 10 de março e vai até o dia 31 de julho deste ano, de acordo com o mês de aniversário do trabalhador.

■ Canais de pagamento e documentação

Valores até R$ 1.500,00 podem ser sacados no autoatendimento, somente com a senha do Cidadão. Para valores até R$ 3.000,00, o saque pode ser realizado com o Cartão do Cidadão e senha no autoatendimento, lotéricas e correspondentes Caixa. Acima de R$ 3.000,00, os saques devem ser feitos nas agências Caixa. Para facilidade no atendimento, os trabalhadores devem sempre ter em mãos o documento de identificação e Carteira de Trabalho, ou outro documento que comprove a rescisão de seu contrato. Para valores acima R$ 10 mil, é obrigatória a apresentação de tais documentos.

■ Canais exclusivos e adesão ao crédito em conta

A Caixa criou um serviço exclusivo em seu site (www.caixa.gov.br/contasinativas) para facilitar o atendimento ao trabalhador que tem direito ao pagamento de conta inativa. Na página, o trabalhador pode visualizar se possui contas contempladas pela MP 763/16, o valor que tem a receber, a data do saque e os canais disponíveis para realização do pagamento.

Outra opção de atendimento aos trabalhadores é o Serviço de Atendimento ao Cliente pelo número 0800 726 2017. No tele serviço será possível saber se a conta vinculada está apta para recebimento do valor disponível para saque, além de informações sobre os canais de pagamento. Para realizar a consulta do saldo no 0800 ou no site, o trabalhador deve informar seu número de CPF ou PIS/PASEP (NIS). Nesses canais, o trabalhador pode, inclusive, indicar que deseja receber o crédito em uma de suas contas na Caixa. Já foram realizados mais de 48 milhões de atendimentos pelo 0800 e cerca de 2 milhões de atendimentos realizados por operadores no tele serviço.

■ Quem pode sacar

De acordo com a Lei 13.446, de 25 de maio de 2017, objeto da conversão da Medida Provisória 763/16, o trabalhador que pediu demissão ou foi demitido por justa causa até 31 de dezembro de 2015 pode sacar o saldo da conta vinculada, estando ou não fora do regime do FGTS, respeitado o calendário publicado pela Caixa. Antes da MP, o trabalhador somente poderia sacar caso permanecesse três anos fora do Regime do FGTS, em caso de aposentadoria, utilização para moradia, dentre outros. As demais regras de saque das contas ativas não sofreram modificação, ou seja, o saque de contrato de trabalho vigente pode ocorrer nos casos de demissão sem justa causa, moradia própria ou aposentadoria, por exemplo.

A rede de atendimento da Caixa é composta por 4.244 unidades próprias (470 com penhor e três instaladas em barco), sendo 3.414 agências, 830 postos de atendimento e oito unidades móveis (caminhões), 13.039 casas lotéricas, 10.862 correspondentes Caixa Aqui e 6.098 pontos de autoatendimento, com 31.017 equipamentos, 20.626 terminais do Banco 24Horas e 2.564 da Rede Compartilhada CAIXAxBB.

Promotoria e PMJP firmam TAC sobre horário dos festejos juninos

Objetivo é preservar a qualidade ambiental, defender o patrimônio cultural e evitar as várias formas de poluição

A Promotoria do Meio Ambiente e Patrimônio Social de João Pessoa realizou, na manhã de ontem (6), uma audiência na qual foi firmado um termo de ajustamento de conduta (TAC) com a Prefeitura Municipal de João Pessoa e órgãos públicos disciplinando o funcionamento dos festejos juninos, em João Pessoa. Este termo é uma ratificação do TAC firmado no ano de 2016, junto à Prefeitura Municipal de João Pessoa.

A audiência foi convocada pelo 2º promotor de Justiça do Meio Ambiente e do Patrimônio Social de João Pessoa, João Geraldo Barbosa, que tratou de medidas para preservar a qualidade ambiental do ambiente urbano, defender o patrimônio cultural, promover a paz social e evitar as várias formas de poluição (sonora e ambiental). Ficou registrado, no termo de ajustamento, mudanças nos horários estipulados pela Funjope para início e término da programação, nos polos escolhidos para receber as atrações culturais e artísticas, que são: a Praça Vidal de Negreiros (Ponto de Cem Réis), a Praça Rio Branco, a Feirinha de Tambaú e o Parque da Lagoa.

As apresentações que ocorrerão na Praça Rio Branco, terão início às 12h30, com o mesmo término previsto para as programações do "Sabadinho Bom", que é às 16h; já as apresentações das quadrilhas juninas, terão início às 19h e término às 0h15. As festividades a serem realizadas na Feirinha de Tambáu, nos dias 3, 10 e 17, terão início às 19h e encerramento às 21h. Já a programação do Parque da Lagoa, prevista para acontecer nos dias 4, 11 e 18, terá início às 17h e encerramento às 21h. Por fim, os festejos juninos que acontecerão no Ponto de Cem Réis, nos dias 23 e 24, terão início às 20h e término às 0h15. Todos os polos terão 30 minutos de tolerância, após o horário de término firmado, para o encerramento da programação.

O promotor destacou, na audiência, a importância de realizar as manifestações culturais no Centro Histórico da capital. Segundo ele, "[o Centro Histórico] é um local mais adequado, pois vende a imagem do nosso Centro Histórico e traz o turista para visitar o Centro Histórico. Isso é muito bom para todo mundo, porque quem tem história, conta; e quem vem fazer a visita, quer ver a história que se tem para contar". Além disso, ele explicou o porquê de não promover grandes eventos, como o São João na praia. "Aproveito para deixar bem claro que tudo isso não quer dizer que, a prefeitura não possa almejar fazer alguns festejos de pequeno porte, na orla de João Pessoa, desde que não seja na praia, pois, na praia, há agressão da biodiversidade, ao direito do cidadão banhista e à natureza".

Foto: MPPB

Na reunião, ficaram registradas mudanças nos horários para início e término da programação nos polos da festa

Caso a prefeitura descumpra alguma das cláusulas do TAC, será aplicada uma multa no valor de R$ 100 mil, e, por qualquer outro compromisso, no valor de R$ 10 mil.

Estiveram presentes, na audiência, o diretor executivo da Fundação Cultural de João Pessoa (Funjope), Maurício Navarro Burity e a assessora jurídica do órgão, Tainá de Freitas; o procurador do Município de João Pessoa, Antônio Fernando de Amorim Cadete; a coordenadora do Instituto do Patrimônio Histórico e Artístico Estado da Paraíba (Iphaep), Gabriela Pontes Monteiro; o tenente-coronel-PM, Valterlins Dutra de Sousa; o assessor técnico da Superintendência Executiva de Mobilidade Urbana (Semob), Cristiano Queiroz Nóbrega; o representante da Liga das Quadrilhas Juninas de João Pessoa, Edson Pessoa dos Santos, e o membro da entidade, Darlan Batista Guedes; o subcomandante da Guarda Municipal, Diogo Guedes; o tenente-coronel do Corpo de Bombeiros, Keoma do Nascimento Silva; o coordenador administrativo do Serviço de Atendimento Móvel de Urgência (Samu), José Humberto do Nascimento, além do diretor de operações da Autarquia Municipal Especial de Limpeza Urbana (Emlur), Mozart de Castro Soares.

Por não estar representado legalmente na audiência, o promotor de Justiça, João Geraldo Barbosa, registrou a ausência de representação do Instituto do Patrimônio Histórico e Artístico Nacional (Iphan).

Outros compromissos

Os representantes dos órgãos municipais, que estiveram presentes na audiência, reconheceram o compromisso de defender e preservar o meio ambiente, a partir dos festejos juninos a serem realizados em João Pessoa. A Funjope se prontificou a oficiar aos órgãos que estiveram presentes na audiência para formalizar a solicitação das autorizações e licenças necessárias. Já a Semob se comprometeu a tomar medidas para reforçar a disponibilização das linhas de transporte coletivo para melhor atender a população quanto ao acesso aos locais de realização dos festejos juninos. Além disso, a Emlur enfatizou a efetivação dos serviços de limpeza antes e durante a realização do evento.

Foto: Divulgação

A Water Ball é uma bola de ar transparente com um zíper que permite que a pessoa entre ou saia dela facilmente

Water Ball será novidade na Brasil Mostra Brasil

Imagine uma bola transparente inflável e você lá dentro deslizando sobre a água? É isso que o Water Ball vai proporcionar durante a Multifeira Brasil Mostra Brasil para quem se aventurar nessa brincadeira, atração já confirmada para o evento em João Pessoa.

Pela primeira vez na Multifeira Brasil Mostra Brasil, a Water Ball promete agradar crianças e adultos. O brinquedo é uma ótima oportunidade para se divertir e se exercitar ao mesmo tempo.

A Water Ball é uma bola de ar transparente, grande e flexível, com um zíper que permite que a pessoa entre ou saia dela facilmente. Dentro, é possível atravessar a superfície de uma piscina, mexendo com o imaginário, pois permite ao participante caminhar, correr e flutuar sobre as águas.

A brincadeira surgiu na Inglaterra devido ao alto índice de crianças obesas, já que para fazer a bola passear pela piscina é preciso se movimentar muito, queimando algumas calorias e dando boas risadas.

Na BMB, os visitantes a partir de 3 anos de idade, poderão participar, brincando por um período de 5 a 7 minutos. A empresa Oceamplay, responsável pela atração, também vai estar no local divulgando seus serviços, já que a Water Ball pode ser alugada para eventos, festas de aniversário e confraternizações.

A 23ª edição da Multifeira Brasil Mostra Brasil acontece de 14 a 23 de julho, no Centro de Convenções de João Pessoa, das 15h às 23h. Mais informações nos fones: 3042 5840, 988424445.

Sesc inscreve para colônia de férias em João Pessoa

As férias estão chegando e a criançada já está animada para aproveitar as inúmeras atrações que o Sesc Paraíba oferece com o projeto Brincando nas Férias. As atividades acontecem do dia 3 a 7 de julho na unidade do Sesc Gravatá e no Sesc Centro João Pessoa. As inscrições estão abertas e as vagas são limitadas.

Este ano, o projeto conta com diversas atividades esportivas como jogos, recreações aquáticas, esportes de aventuras e brincadeiras populares. Além disso, as crianças podem participar das atividades de educação ambiental, que são a trilha ecológica, a visita à sala de ciências e ao viveiro de plantas nativas. As atividades culturais também integram a colônia de férias dos pequenos, que podem aproveitar a dança, o teatro, o cinema, a música e as artes.

O projeto Brincando nas Férias tem o objetivo de oferecer ao público infantil, no período do recesso escolar, uma opção qualificada de lazer que contempla atividades de caráter lúdico educativo, destinadas a promover a diversão e a contribuir para o desenvolvimento de habilidades e conhecimentos dos pequenos. As inscrições são feitas no Sesc Centro João Pessoa, que fica localizado na Rua Desembargador Souto Maior, 281. Para obter mais informações, os interessados podem ligar para (83) 3208-3139 ou 3208-3162.

Venda para o Dia dos Namorados anima CDL

Teresa Duarte
teresaduarte2@hotmail.com

A expectativa de vendas para o Dia dos Namorados este ano anima alguns lojistas e a própria Câmara de Dirigentes Lojistas de João Pessoa (CDL-JP). De acordo com o presidente da CDL-JP, Eronaldo Maia, já vem ocorrendo um crescimento das vendas no período, apesar de o faturamento ser diferente do mesmo período do ano passado, e os comerciantes estão otimistas com as vendas.

"Os comerciantes também acreditam na possibilidade de boas vendas apesar do momento de crise, e, que pelo que eu conversei com alguns estão muito otimista, não tem negatividade em cima deles", explicou. Ele estima que haja crescimento de 10% a 15% nas vendas em relação ao mês passado, "a nossa expectativa é a melhor possível nessa época do mês de junho tanto para presentear o namorado ou para comprar sua roupa do São João", destacou.

O presidente da CDL lembra que nesse período é fundamental que as lojas estejam enfeitadas e com equipes preparadas para atender da melhor maneira possível todo cliente. Por isso, alguns shoppings de João Pessoa trazem promoções e ações de marketing exclusivas para a data, principalmente as que comercializam aparelho celular, perfumaria, moda, produtos de beleza e saúde, bem como flores e chocolates. Os consumidores também dão preferência por compras com pagamentos facilitados e parcelamento sem juros.

Procon-JP autua seis empresas na capital

Das 50 empresas visitadas pela Secretaria Municipal de Proteção e Defesa do Consumidor (Procon-JP) que disponibilizam estacionamento público com calçada rebaixada, seis foram autuadas por colocarem impedimentos como correntes, cones, placas e grades, o que é proibido por leis municipais e federais. As multas por essas autuações podem variar entre R$ 600,00 e R$ 9 milhões. Os estabelecimentos terão dez dias para apresentação de defesa.

Os estacionamentos públicos dos estabelecimentos comerciais e dos prestadores de serviço de João Pessoa foram inspecionados durante dez dias para verificação das leis específicas municipais 63/2011, a 101/2016 e Portaria 047/2002 (Código de Urbanismo), que proíbem a privatização das vagas a quaisquer cidadão, com exceção para hospitais, clínicas médicas e farmácias.

Cultura Popular

Inscrições abertas para o Edital Culturas Populares Leandro Gomes de Barros, lançado pelo Ministério da Cultura (MinC), vai premiar 500 projetos. Página 12

Fotos: Divulgação

A produção conta com uma fotografia esplendorosa que valoriza quadros (no sentido artístico) e as locações

Cine da FCJA celebra dois anos exibindo o longa A Juventude

O cineasta paraibano Vladimir Carvalho será homenageado na sessão, além de ser um dos comentaristas do filme

Guilherme Cabral
guipb_jornalista@hotmail.com

"Fico extremamente sensibilizado e com muita satisfação por essa gentileza, até porque, além do Cineclube da Fundação ter o mesmo nome do meu filme (documentário de 1981), o presidente da instituição, Damião Ramos Cavalcanti, tem realizado um trabalho importante em benefício do cinema e da cultura. Vou fazer tudo para corresponder", confessou para o jornal **A União** o cineasta paraibano Vladimir Carvalho, que é, em, caráter especial, um dos comentaristas - o outro é o psicanalista Luís Gonçalves de Andrade - da sessão única do longa-metragem A Juventude, dirigido por Paolo Sorrentino, que o Cineclube O Homem de Areia da Fundação Casa de José Américo (FCJA) promove hoje, a partir das 19h30, na sede da entidade, localizada em João Pessoa, em comemoração aos dois anos de existência do projeto, inaugurado em 2015. A programação do evento será encerrada amanhã, às 9h30, com a exibição do curta-metragem Diálogo de Vladimir com Zé Américo e o Cinema, seguido de uma mesa redonda sobre "Cinema e Cineclubismo na Paraíba".

Produção conjunta da Itália, França, Suíça e Reino Unido de 2015, o filme A Juventude mescla drama e comédia e é protagonizada, dentre outros, pelos atores Michael Caine, Harvey Keitel, Jane Fonda e Rachel Weisz. Na trama, dois velhos amigos, Fred (Michael Caine) e Mick (Harvey Keitel), ambos com quase 80 anos de idade, estão passando as férias em um luxuoso hotel. Fred é um compositor e maestro aposentado e Mick é um cineasta em atividade. Juntos, os dois passam a se recordar de suas paixões da infância e juventude. Enquanto Mick luta para finalizar o roteiro daquele que ele acha que será seu último grande filme, Fred não tem a mínima vontade de voltar à música. Entretanto, eles não imaginam que muita coisa pode mudar...

"A criação do Cineclube O Homem de Areia foi uma ideia brilhante e tem exibido brilhantes filmes e que surgiu, em primeiro lugar, com o objetivo de resgatar a cultura do cineclubismo na Paraíba e, em particular, em João Pessoa; em segundo, pelo fato do próprio funcionamento do Cineclube congregar cinéfilos e, sobretudo, amantes do cinema", disse, também, para **A União**, o presidente da Fundação Casa de José Américo, Damião Ramos Cavalcanti. "A comemoração não será apenas festiva, mas, substancialmente, cultural e histórica. No momento em que o Cineclube O Homem de Areia comemora dois anos de atividades, aproveitamos para homenagear o cineasta Vladimir Carvalho (hoje com 82 anos de idade) por sua importante obra. Tentamos homenageá-lo quando ele completou 70 anos, mas não foi possível", prosseguiu o gestor da FCJA, acrescentando, ainda, que o Cineclube já se consolidou no calendário cultural da cidade. "Um sinal de que o Cineclube já se consolidou é que há espectador que nunca perdeu a exibição de um filme e já pergunta quando será o próximo", garantiu ele.

Cena da atriz britânica Rachel Weisz (lado), que interpreta Lena Ballinger na comédia dramática e o cineasta paraibano Vladimir Carvalho (acima) que será homenageado na noite de hoje

Galeria cinematográfica

O projeto do Cineclube O Homem de Areia foi inaugurado pela Fundação Casa de José Américo no dia 10 de junho de 2015, com a exibição do filme Relatos Selvagens, produção de 2014 do diretor argentino Damián Szifron. Desde então, e até agora, o público já assistiu a 25 filmes de várias nacionalidades e gêneros, cujos respectivos cartazes, a propósito, podem ser vistos em exposição na Galeria da FCJA, instalada no hall do auditório, onde ocorrem as sessões, todas gratuitas para a população.

SERVIÇO
- **Evento:** Cineclube O Homem de Areia
- **Filme:** A Juventude
- **Direção:** Paolo Sorrentino
- **Data:** Hoje
- **Hora:** 19h30
- **Local:** Fundação Casa de José Américo, em João Pessoa

Endereço: Av. Cabo Branco, nº 3336, bairro do Cabo Branco
- **Entrada:** Gratuita

Artigo

Rogério Almeida
Jornalista de turismo

Fotos: Divulgação

Suécia coloca o país inteiro no Airbnb

E o que fazer com aquele quarto de hóspede, que quase nunca é usado e de repente você decide receber gente do mundo inteiro como convidado e ainda por cima pagando a diária? Assim é o Airbnb, um serviço online comunitário para que as pessoas possam anunciar e reservar acomodações e meios de hospedagem fora do circuito hoteleiro.

Desde o último dia 22 de maio, um país inteiro está disponível no Airbnb, a Suécia.

O Visit Sweden, bureau de incentivo de turismo do destino, e o Airbnb, a maior comunidade de compartilhamento de lares do mundo fizeram uma parceria para anunciar o país inteiro na plataforma.

E o melhor de tudo é que o usuário não precisa reservar oficialmente o alojamento, uma vez que todos os ambientes dessa inusitada propriedade são públicos e inteiramente gratuitos e acessíveis a todos.

Quando foi fundada em novembro de 2008, por Brian Chesky, Joe Gebbia e Nathan Blecharczyk, em San Francisco na Califórnia (EUA), a Airbnb criou uma grande celeuma e preocupação principalmente entre os hoteleiros e proprietários de pousadas e albergues. Hoje é uma realidade e mais de 10 milhões de reservas já foram realizadas por esta plataforma.

A iniciativa permite aos indivíduos alugar o todo ou parte de sua própria casa, como uma forma de acomodação extra.

O site fornece uma plataforma de busca e reservas entre a pessoa que oferece a acomodação e o turista que busca pela locação. Abrange mais de 500 mil anúncios, oferecendo acesso a mais de 3 milhões de acomodações, de apartamentos a mansões, de castelos a casas construídas em árvores, em mais de 66 mil cidades e 192 países.

Mas nem tudo tem sido fácil para a Airbnb, cidades como Barcelona, na Espanha e Berlim na Alemanha, proibiram o aplicativo, sob o argumento de que ele pode afetar setores já estabelecidos da economia, como a rede hoteleira.

Com a adesão da Suécia como primeiro país inteiro no Airbnb, a plataforma começa a ganhar destaque mundial.

Na terra da rainha Sílvia, cuja mãe é brasileira, a Constituição garante o Direito de Acesso Público, a liberdade de circular. Ou seja, permite que seu povo viva intensamente a natureza, das altas montanhas até florestas profundas, aos belos arquipélagos e prados tranquilos.

O significado literal do termo sueco do Direito de Acesso Público, allemansrätten, é "o direito de todo homem". Ele fornece a qualquer pessoa que vive em ou visitando a Suécia, a liberdade de transitar em qualquer lugar na natureza, desde que não haja perturbação ou destruição de propriedade ou do ambiente.

Muitos suecos consideram o direito de acesso público como parte de um patrimônio cultural, muitas vezes até como um símbolo nacional. Suas origens remontam, em parte, às leis e costumes provinciais que datam da Idade Média.

A liberdade de circulação torna qualquer pessoa livre na natureza sueca com direito a acessar, caminhar, andar de bicicleta ou acampar em qualquer terra, sendo a única exceção jardins privados e terras em cultivo.

Quem está comemorando a iniciativa é Jenny Kaiser, Country Manager do Visit Sweden na Suécia que conclama à todos que experimentem o jeito sueco de desbravar.

Para saber mais sobre a Suécia no Airbnb, acesse: https://sweden.withairbnb.com.

Artigo

Eduardo Luna
Advogado

Na crista da verve Machadiana

Durante o curso das pegadas que deitamos sobre a vida, descobrimos em nós abundantes indícios de uma "propensão tirânica" que, sem solução de continuidade, corre-nos o espírito e atira na direção de terceiros "impositivos tentáculos", impondo, dessa sorte, a submissão alheia às vontades individualmente formuladas.

De fato, existem "capítulos" inteiros de nossa sobrevivência escritos sob os auspícios despóticos de um ego insuflado que não considera interesses outros e contrários aos desejos por nós acalentados, surgindo daí um invencível rolo compressor que implode toda a adversidade que se nos afigura em vista.

Pelas mãos, portanto, de inclinações despóticas dessa ordem, decretamos o pronto e irrestrito atendimento de nossas inafastáveis pretensões, não aceitando em substituição coisa alguma, senão o que objetivamente tido em mira.

Machado de Assis, em "Quincas Borba", apresenta-nos apurado exemplar do parâmetro aqui cogitado. O inesquecível romancista, ao descrever os desbragados galanteios do protagonista "Rubião", desferidos na direção da bela e jovem "Sofia", expõe a "alma tirânica" da solitária "d. Tonica", a qual, na expectativa angustiante de desposar quem quer que seja, intercepta as clamorosas investidas do apaixonado "Rubião", indignando-se em seguida, pelos ciúmes desabrochados e pelo adultério a supostamente vitimar o marido "Cristiano Palha".

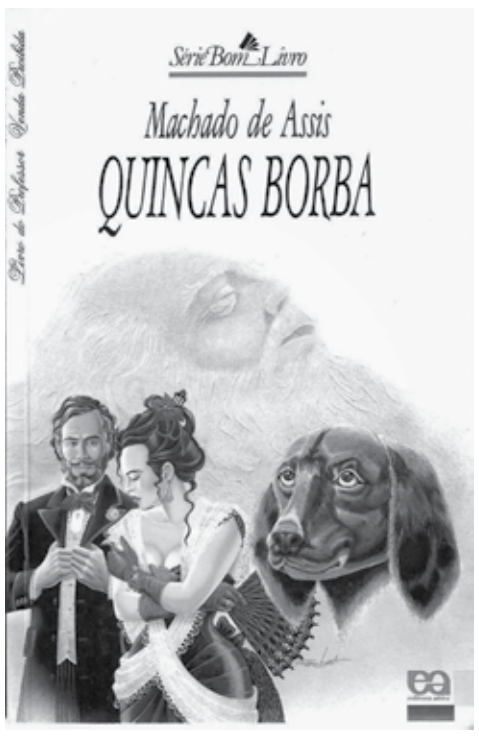

Remoendo o amargo "pão da solidão", diariamente oferecido à sua ceia, "d. Tonica" descerra as grades dos "absolutismos monárquicos" existentes em si para, embravecida, pensar em afirmar ao "Palha" o injusto em andamento, além de proferir mentalmente e em voz altissonante as ofensas mais desabridas, a envolver e comprometer a imagem da repugnante "Sofia".

Em conclusão, assim como a nossa "d. Tonica", é de se observar que, quando não recebemos as luzes primeiras dos holofotes da evidência, quando somos colocados à margem do caudaloso curso dos acontecimentos, liberamos furiosamente "imperadores romanos", os quais, assim como o terrível Nero, ateiam fogo às contrariedades postas em marcha, não restando, assim, pedra sobre pedra da adversidade que nos é oferecida.

Vitória Lima

Professora e poetisa - vitorialr@gmail.com

Ode à amizade

Comparando o amor e a amizade, Caetano Veloso disse que a última era superior ao primeiro. Sempre lhe dei razão. Eu acho que é na amizade que as pessoas crescem e tornam-se altruístas e generosas. Mais que no amor. No amor tem o ciúme, a posse, sentimentos que nos tornam menores. Na amizade, não. Só se quer ver o outro bem. E se ri e se chora junto com o outro. E o melhor de tudo: amizade permite que haja outros amigos. Não exige exclusividade, monogamia ciumenta. Tudo que escrevi até agora foi só pra declarar minha amizade inclusiva por uma amiga que me acompanha (na alegria e na tristeza) há mais de quarenta anos, caminhando para os 50! Falo da amiga Maria Vilani de Sousa, que foi minha aluna na UFPB e depois passou a ser minha colega no Departamento de Letras Estrangeiras.

Já rimos muito juntas. Choramos mágoas, cantamos e celebramos a vida.

Vilani tem muitos amigos fiéis que concordarão comigo quando lerem este texto.

Gostamos de compartilhar nossas leituras de jornal, livros e passamos horas ao telefone, jogando conversa fora, ou simplesmente emprestando o ombro uma à outra, quando se faz necessário.

A última dela foi chegar aqui em casa com um livro de presente para mim. Tínhamos falado ao telefone e comentado, lamentado a morte do escritor Antonio Cândido, que ela conhecia bem melhor que eu. Então ela me trouxe de presente o livro de Ana Letícia Escorel, filha do escritor: "O pai, a mãe e a filha", que fala da vida em família da autora, suas raízes familiares, sua relação de carinho e admiração por esse homem, esse pai, esse escritor que todos nós brasileiros, e até os não brasileiros, aprendemos a amar, admirar pela sua intelectualidade e generoso coração.

O livro é também uma homenagem a São Paulo, cidade onde morou a família por muito tempo. Moraram em outras cidades além de São Paulo: Rio de Janeiro, Poços de Caldas, cidades da Europa, além de outras onde a família tinha parentes. Lendo este livro, ficamos conhecendo um pouco da rotina da cidade de São Paulo, seus bairros pacíficos nos anos de1940 e 1950, que é o tempo em que a narrativa se desenrola. O bairro da Aclimação, no tempo em que as crianças podiam brincar na rua, as casa geminadas, que ainda cheguei a conhecer na Vila Madalena ou em Pinheiros, quando a amiga Alana morava lá.

Eu também morei em São Paulo, em 1970, no Ipiranga, já na saída para a Via Anchieta. Foi um tempo muito difícil para mim, tímida, matuta, vítima de bullying por causa do meu sotaque nordestino. Tenha deixado marido e filho de meses na Paraíba, para cursar uma pós-graduação na USP. Foi muito sofrido, mas proveitoso também. Quando voltei para a Paraíba, para a família e para a UFPB, logo comecei a dar aulas de literatura americana, o foco da minha especialização. Foi nessa época que conheci Vilani, e somos amigas até hoje.

Logo depois fui fazer mestrado nos Estados Unidos e ela foi para Florianópolis, pelo mesmo motivo. E assim, a vida tem nos conduzido, através dos caminhos da música, da literatura, do cinema, gostos que compartilhamos com fervor. Beatles, Chico Buarque, D. H. Lawrence, Caetano Veloso, são alguns dos nossos amados artistas. E já trocamos muitas figurinhas, curtimos shows juntas, comentamos livros e artigos. E juntamente com outras e outros companheiros e companheiras (Ana Adeleide Peixoto, Clélia Pereira, Maristela Mendonça, Rita de Cássia Duarte, Rosa Virginia Faraco, Amélia Augusta, Suelena Catão), além de outros colegas de departamento e convidados, como Lucia Sander, Luzilá Gonçalves Ferreira, também promovemos o I Seminário sobre a Mulher e a Literatura, na UFPB. Dali saíram muitos grupos de pesquisa, que se espalharam por todo o país.

Alargando o terreno da afetividade, meus filhos são seus "sobrinhos", assim como o são os filhos de outros amigos queridos.

Hoje, por razões diversas, vemo-nos muito pouco. Pouco vou à sua casa e ela raramente vem à minha. Mas nos falamos sempre ao telefone e acompanhamos o ritmo da vida uma da outra, hoje bem mais lento e menos diversificado. E continuamos compartilhando amigos, de fé, irmãos, camaradas.

Amizade é o maior tesouro que a vida nos oferece e quem sabe cultivar a amizade, como Vilani, nunca está só.

Daqui desta página deixo a minha declaração de amizade a Vilani, com todo meu afeto.

Evento

Foto: Divulgação

O espetáculo Além da Vida estreou nos palcos na década de 1970 e trata de temas complexos como o aborto, o suicídio e a homossexualidade

Peça baseada na obra de Chico Xavier chega à Paraíba em julho

Já assistida por mais de 2 milhões de espectadores, ao longo de três décadas em cartaz pelo Brasil, o espetáculo intitulado Além da Vida, baseado na obra do médium mineiro Chico Xavier (1910 - 2002) e cujo principal tema é a reencarnação, será encenado na Paraíba, no mês de julho. Em João Pessoa, o público assistirá a montagem no dia 27, a partir das 20h, no Teatro Paulo Pontes do Espaço Cultural José Lins do Rego, e os ingressos custam R$ 80 (inteira) e R$ 40 (meia). Em Campina Grande, na data seguinte, com início no mesmo horário, no Teatro Municipal Severino Cabral, aos preços de R$ 60 e R$ 30, respectivamente.

A montagem - que estreou nos palcos na década de 1980 e cuja produção local é assinada pela Casa de Taipa - leva o público a refletir se existe algo mais que se pode alcançar com os cinco sentidos. O espetáculo apresenta situações que tratam de aborto, suicídio e homossexualidade, com o intuito de mostrar a existência de outras dimensões e a necessidade de se pensar muito a partir do momento em que o livre arbítrio se faz presente em todos os níveis de consciência.

Os ingressos para a apresentação do espetáculo Além da Vida em João Pessoa estarão à venda no CNA Manaíra, localizado na Av. Esperança, 1265. Já as entradas para a encenação da peça em Campina Grande podem ser adquiridos no Salão L'estilo, situado na Rua da Independência, 137, São José. As vendas online estão acontecendo através do site da Tudus (tudus.com.br). E, em respeito à pontualidade, a Casa de Taipa Produções antecipou que, após o início da montagem, não será permitida a entrada do público.

Em cartaz

MULHER MARAVILHA - (EUA 2017). Gênero: Ação,Aventura,Fantasia. Duração: 141 minutos. Classificação: 10 anos. Direção: Patty Jenkins. Com Chris Pine, Gal Gadot e Robin Wright. Sinopse: Treinada desde cedo para ser uma guerreira imbatível, Diana Prince (Gal Gadot) nunca saiu da paradisíaca ilha em que é reconhecida como princesa das Amazonas. Quando o piloto Steve Trevor (Chris Pine) se acidenta e cai numa praia do local, ela descobre que uma guerra sem precedentes está se espalhando pelo mundo e decide deixar seu lar certa de que pode parar o conflito. Lutando para acabar com todas as lutas, Diana percebe o alcance de seus poderes e sua verdadeira missão na Terra. CinEspaço1: 15h (DUB) e 18h, 21h (LEG). Manaíra5/3D: 12h, 15h (DUB) e 18h, 21h (LEG). Manaíra9/3D: 13h15, 19h15 (DUB) e 16h15, 22h15 (LEG). Manaíra10: 14h, 17h, 20h, 23h. Mangabeira1/3D: 13h15, 16h15, 19h15, 22h15 (DUB). Mangabeira5/3D: 12h10, 15h, 18h, 21h (DUB). Tambiá4: 15h10, 17h50, 20h20 (DUB). Tambiá6: 15h, 17h45, 20h30 (DUB).

PIRATAS DO CARIBE – A VINGANÇA DE SALAZAR (EUA 2017) Gênero: Ação,Aventura,Fantasia. Duração: 129 minutos. Classificação indicativa: livre. Direção: Joachim Rønning,Espen Sandberg. Com Johnny Depp, Javier Bardem e Brenton Thwaites. Sinopse: O capitão Salazar (Javier Bardem) é a nova pedra no sapato do capitão Jack Sparrow (Johnny Depp). Ele lidera um exército de piratas fantasmas assassinos e está disposto a matar todos os piratas existentes na face da Terra. Para escapar, Sparrow precisa encontrar o Tridente de Poseidon, que dá ao seu dono o poder de controlar o mar. CinEspaço: 16h30, 21h30 (DUB). Manaíra6/3D: 13h45, 16h50, 19h45, 22h45 (LEG). Manaíra7/3D: 14h30, 17h30, 20h30, 23h15 (LEG). Manaíra11: 12h30, 15h30, 18h30, 21h30 (DUB). Mangabeira3: 19h, 21h50 (DUB). Mangabeira4/3D: 14h30, 17h30, 20h30, 23h20 (DUB).

REI ARTHUR - A LENDA DA ESPADA (EUA 2017). Gênero: Ação/aventura/fantasia. Duração: 126 min. Classificação: 12 anos. Direção: Guy Ritchie. Com: Charlie Hunnam,Astrid Bergès-Frisbey, Jude Law. Sinopse: Arthur (Charlie Hunnam) é um jovem das ruas que controla os becos de Londonium e desconhece sua predestinação até o momento em que entra em contato pela primeira vez com a Excalibur. Desafiado pela espada, ele precisa tomar difíceis decisões, enfrentar seus demônios e aprender a dominar o poder que possui para conseguir, enfim, unir seu povo e partir para a luta contra o tirano Vortigern, que destruiu sua família. CinEspaço. 16h (LEG). Manaíra1/3D: 14h, 19h30 (DUB) e 16h45, 22h20 (LEG). Tambiá1: 18h05, 20h25 (DUB).

Z - A CIDADE PERDIDA - (EUA 2016) Gênero: Aventura. Duração: 141 minutos. Classificação: 14 anos. Direção: James Gray. Com Charlie Hunnam,Sienna Miller,Tom Holland. Sinopse: A incrível história real do explorador britânico Percy Fawcett (Charlie Hunnam), que viaja para a Amazônia no século XX e descobre evidências de uma civilização avançada desconhecida que pode ter habitado a região. Depois de ter sido ridicularizado pelo corpo científico que considera as populações indígenas como "selvagens", Fawcett está determinado a retornar à sua amada selva e provar seu caso. CinEspaço4: 13h50, 18h50 (DUB). Manaíra4: 13h, 19h (DUB) e 16h, 22h (LEG).

CINE BANGÜÊ - POR TRÁS DO CÉU - (BRA 2015) Gênero: Ficção. Duração: 104 minutos. Classificação: 14 anos. Direção: Caio Sóh. Com Nathalia Dill, Emílio Orciollo Neto, Renato Góes, Paula Burlamaqui. Sinopse: Em um lugar tomado pela extrema pobreza, Aparecida (Nathalia Dill), mulher forte do sertão, vive cheia de sonhos e esperança. Enquanto o marido Edivaldo (Emilio Orciollo Neto) leva uma vida amargurada por uma tragédia do passado, a jovem decide tomar uma atitude que pode mudar sua trajetória para semore: partir para a cidade grande. Cine Bangüê: 18h30.

Serviço

• **Funesc** [3211-6280] • **Mag Shopping** [3246-9200] • **Shopping Tambiá** [3214-4000] • **Shopping Iguatemi** [3337-6000] • **Shopping Sul** [3235-5585] • **Shopping Manaíra** (Box) [3246-3188] • **Sesc - Campina Grande** [3337-1942] • **Sesc - João Pessoa** [3208-3158] • **Teatro Lima Penante** [3221-5835] • **Teatro Ednaldo do Egypto** [3247-1449] • **Teatro Severino Cabral** [3341-6538] • **Bar dos Artistas** [3241-4148] **Galeria Archidy Picado** [3211-6224] • **Casa do Cantador** [3337-4646]

Crônica em destaque

Luiz Augusto de Paiva
guthov@gmail.com

Ainda ele, o barão irreverente

O nosso Barão, nascido Apparicio Torellyn no interior gaúcho dentro de uma diligência que se dirigia ao Uruguai, viria ser uma unanimidade nacional dos anos 30 aos 50, no século passado. Escreveu, diagramou, imprimiu um semanário "A Manha" (não confundir com o diário A Manhã) no Rio de Janeiro. Ali esse gaúcho bonachão que se proclamou Barão de Itararé em homenagem a "maior batalha que não houve da América Latina", fez história com seu humor irreverente e ferino que não poupava quem quer que fosse, muito menos políticos e a própria política. Falamos algo dele nesta coluna, na quarta-feira passada e prometemos retornar, o que hoje fazemos para se fazer valer o empenho da palavra dada.

O Barão de Itararé também era mestre em criar histórias com começo, meio e fim em pequenos textos (arriscaria dizer em meu modesto entender, pequenos contos) com aquele humor sutil que poucos sabem fazer. Vejamos um deles:

"O homem cumprimentou o outro no café.
- Creio que nós fomos apresentados na casa do Olavo.
- Não me recordo.
- Pois tenho certeza. Faz um mês, mais ou menos.
- Como me reconheceu?
- Pelo guarda-chuva.
- Mas nessa época eu não tinha guarda-chuva...
- Realmente, mas eu tinha..."

O forte do Barão eram as frases. A política era um tema inseparável: "O Brasil é uma república generalizada". O mal do governo não é a falta de persistência, mas a persistência na falta". "O voto deve ser rigorosamente secreto. Só assim, afinal, o eleitor não terá vergonha de votar em seu candidato". "Cada povo tem o governo que merece, mas não é menos verdade que muitos povos não merecem os governos que têm".

Também focado nos provérbios e ditos famosos que ele não perdia a oportunidade de alterar: "Quem canta seu mal – espanta". "De onde menos se espera, daí que não sai nada". Quem empresta, adeus". "Deus dá pente a quem não tem cabelo". É mais fácil pegar um mentiroso que um coxo, sobretudo se o mentiroso for coxo". "As pessoas de bem costumam falar mal dos vagabundos. Mas não é por mal. É por inveja". "O fígado faz muito mal à bebida". "Negociata é todo bom negócio para o qual não fomos convidados". "O banco é uma instituição que empresta dinheiro à gente se a gente apresentar provas suficientes que não precisa de dinheiro". "Tudo seria fácil se não fossem as dificuldades". "O cão é o amigo mais fiel do homem, depois da pulga e do percevejo". "O lagarto é uma lagartixa que não chegou a jacaré". "Tempo é dinheiro. Vamos então fazer a experiência de pagar as nossas dívidas com o tempo".

Nos tempos do nosso barão não havia ainda o carrapato incômodo do politicamente correto. Então... "Marido é um emplastro que cura todos os males das moças solteiras". "Genro é um homem casado com uma mulher cuja mãe se mete em tudo". "Em toda parte do mundo há homens ateus e mulheres atoas". "O relógio é que é feliz: qualquer mulher lhe dá corda". " A mulher do macaco faz macaquilage". "Cleptomaníaco: ladrão rico. Gatuno: cleptomaníaco pobre". "O feio da eleição é perder". "Pobre, quando mete a mão no bolso, só tira cinco dedos". "Pobre só levanta a cabeça para ver se vai chover". "Só o que bota pobre pra frente é empurrão". "Quando pobre come frango, um dos dois está doente".

Há poucas publicações ou referências ao nosso barão. Em 1985 a Editora Record publicou "Máxima e mínimas do Barão de Itararé", com prefácio de nada mais e nada menos do que Jorge Amado numa coletânea de Afonso Félix de Sousa. Mas cabe nos dias atuais uma reflexão: Toda vez que lemos um jornal ou revista ou vemos um noticiário na TV é que podemos dimensionar o quanto o nobre Barão de Itararé faz falta hoje. Nosso país seria mais suportável...

Rádio Tabajara

PROGRAMAÇÃO DE HOJE

FM	AM
0h - Madrugada na Tabajara	0h - Madrugada na Tabajara
4h - Aquarela Nordestina	4h - Aquarela Nordestina
6h - Jornal Estadual	6h - Jornal Estadual
7h - Reserva Especial MPB	7h - Bate-bola Matinal
8h - Programação Musical	8h - Big Show do Bolinha
12h - Fala, Paraíba!	11h - Bola na Rede
14h - Programação Musical	12h - Fala, Paraíba!
17h - Menu 105	14h - A tarde é nossa
18h - Tabajara Esporte	17h - Ponto de Equilíbrio
19h - Voz do Brasil	19h - Voz do Brasil
20h - Futebol	20h - Futebol
22h - Programação MusicalAM	22h - E por falar em saudade

Edital vai premiar 500 iniciativas que fortaleçam a cultura popular

Os artistas e grupos interessados em concorrer ao edital público têm até o dia 28 de julho para fazer inscrições

Júlia Buonafina
Agência Brasil

Estão abertas as inscrições para o Edital Culturas Populares Leandro Gomes de Barros, lançado pelo Ministério da Cultura (MinC), por meio da Secretaria da Cidadania e da Diversidade Cultura. O edital público vai premiar 500 inciativas que fortaleçam as expressões culturais populares brasileiras.

Cada iniciativa selecionada receberá R$ 10 mil. Das 500 premiações, 200 serão destinadas a pessoas físicas, 200 para coletivos culturais sem constituição jurídica, 80 voltadas para pessoas jurídicas sem fins lucrativos e com natureza ou finalidade cultural e em homenagem aos mestres já falecidos (in memoriam). Além disso, 20 prêmios serão destinados aos herdeiros dessas pessoas que dedicaram seus trabalhos a expressões culturais e a fazeres populares.

Segundo a secretária da Cidadania e da Diversidade Cultural do Ministério, Débora Albuquerque, a premiação visa valorizar e manter vivas as manifestações culturais populares, os saberes populares e os seus mestres.

"O incentivo à participação social de representantes deste segmento na elaboração de políticas públicas de cultura e o acesso a recursos públicos é outro passo na garantia de seus direitos culturais", afirmou a secretária.

O edital vai contemplar iniciativas ligadas ao Cordel, Quadrilha, Maracatu, Jongo, Cortejo de Afoxé, Bumba Meu Boi, Boi de Mamão, entre outras.

Inscrições

As inscrições já estão abertas e seguem até 28 de julho. Para participar, basta fazer a inscrição pela internet ou por via postal. Em caso de inscrição online, a documentação prevista no edital deverá ser preenchida, assinada e anexada ao Sistema de Acompanhamento às Leis de Incentivo à Cultura, alicWeb, disponível na página eletrônica http://sistemas.cultura.gov.br/propostaweb.

Caso o candidato prefira fazer a inscrição por via postal, ela deverá ser enviada com aviso de recebimento obrigatório (AR) simples ou entrega rápida, para o endereço especificado no edital.

Entre os critérios avaliados estão: contribuição sociocultural que o projeto proporcionou às comunidades, melhoria da qualidade de vida das comunidades a partir de suas práticas culturais, impacto social e contribuição da atuação para a preservação da memória e para a manutenção das atividades dos grupos, entre outros.

Fotos: Divulgação

Nascido na cidade de Pombal, no Alto Sertão paraibano, Leandro Gomes de Barros é considerado um dos maiores nomes da literatura de cordel de todos os tempos

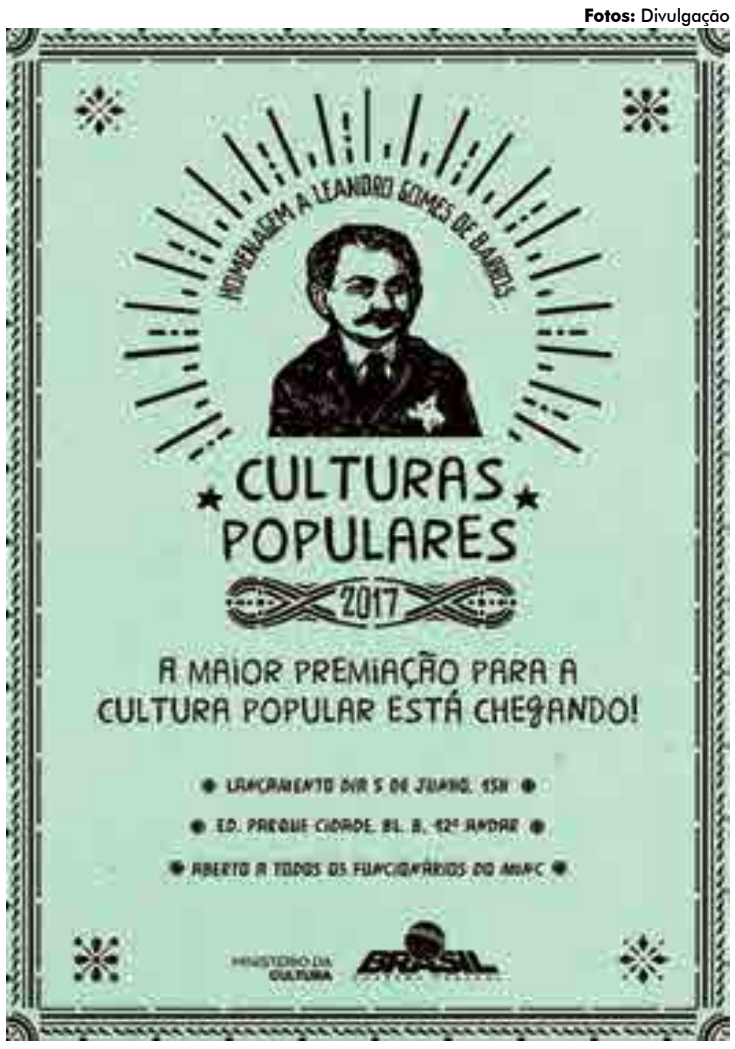

Parceria

Secult lança, em parceria com o Instituto Tim, plataforma de mapeamento Cultura na Paraíba

Gregório Medeiros
gregorio.neto.medeiros@gmail.com

Uma plataforma colaborativa que cadastra a produção cultural de toda a Paraíba. Assim é a plataforma 'Cultura na Paraíba', uma ferramenta de mapeamento cultural que será lançada na próxima terça-feira (13), às 19h, na Fundação Casa de José Américo (FCJA), que visa facilitar a divulgação e a transparência das iniciativas culturais que ocorrem no território paraibano e tem o objetivo de ampliar o acesso às informações sobre eventos, espaços culturais, programas e agentes de cultura. Os interessados em participar do lançamento devem confirmar presença até sexta-feira (9) pelo e-mail: gabinete-secultpb@gmail.com.

Disponibilizada pela Secretaria de Estado da Cutura da Paraíba (Secult), em parceria com o Instituto Tim, desenvolvedor do software, a plataforma online é um software livre que serve de mapeamento colaborativo e amplia o acesso as informações de cultura do Estado, com a proposta de oferecer um repositório de informações contribuindo tanto para modernização da Gestão Pública de Cultura quanto para atualização frente às novas Tecnologias da Informação e Comunicação.

De acordo com o Gerente Operacional de Pesquisa Cultural da Secult, Rosildo Oliveira, o sistema possibilitará o cadastro das produções culturais ao oferecer uma visão ampla de forma georreferenciada a partir de cadastro. "Vendo pela gestão, o sistema possibilita um melhor planejamento das ações dos gestores públicos culturais, o monitoramento e avaliação mais precisos das políticas públicas e o fortalecimento de processos de articulação local e territorialização das ações. A reunião de dados sobre produção cultural possibilita gerar indicadores capazes de balizar políticas públicas eficientes e de qualidade. Como a coleta de dados é colaborativa, as informações passam por um processo de constante atualização", enfatizou, o articulador.

O sistema pode ser alimentado tanto pela população em geral, que se cadastra como agente de cultura (individuais e coletivos) e pode divulgar suas próprias programações, como pelo poder público, que insere informações sobre os equipamentos culturais, programações oficiais, editais de fomento, entre outras ações. "Para nós é uma honra celebrar o quarto ano de existência do Instituto TIM com o lançamento do "Cultura na Paraíba". Soluções como Mapas Culturais contribuem para a gestão pública, mas sabemos que elas dependem de pessoas comprometidas em tornar concretas as possibilidades que a tecnologia apresenta. Por isso é tão importante a participação conjunta da Secretaria e da população", afirma Manoel Horacio, presidente do Instituto TIM.

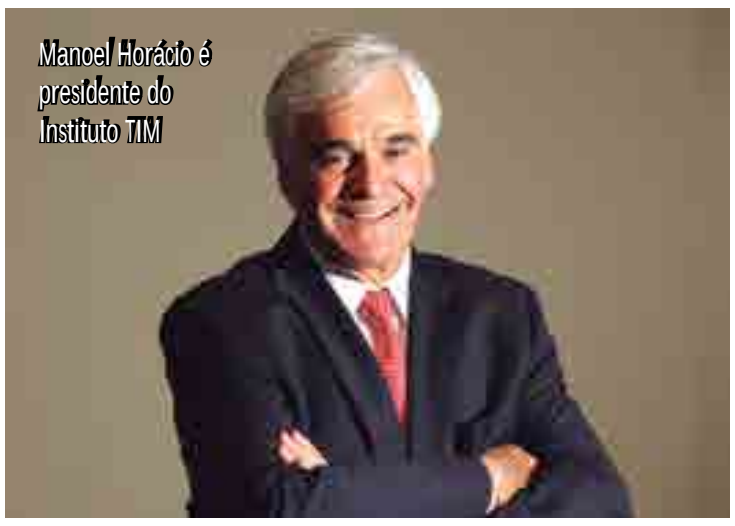

Manoel Horácio é presidente do Instituto TIM

Um dos desdobramentos do o mapa 'Cultura na Paraíba', do ponto de vista da transparência, é fortalecer o acesso à informação pública como ferramenta que agrega dados de agentes, espaços, eventos e projetos culturais; divulga ao cidadão informações sobre a agenda cultural da cidade, tanto em relação a eventos oficiais quanto a não oficiais; e amplia a possibilidade de troca de informações e comunicação com os agentes culturais – afinal, abre-se uma via entre eles e os gestores.

Além de formar uma rede de gestores na qual a tecnologia e a política dialoguem, a plataforma tem o papel de criar um canal constante de construção coletiva de políticas, consultando e interagindo em tempo real com os agentes além de facilitar a comunicação com o público.

Sobre os Mapas Culturais

Atualmente, o software Mapas Culturais, desenvolvido pelo Instituto TIM, está em operação nos estados do Ceará (Mapa Cultural do Ceará), do Tocantins (Mapa Cultural do Tocantins), de Mato Grosso (Cultura MT), de São Paulo (SP Estado da Cultura), no Espírito Santo (Mapa Cultural ES), no Distrito Federal (Mapa nas Nuvens) e nos municípios de João Pessoa (JPCultura), Sobral-CE (Sobral Cultura), Blumenau-SC (Blumenau Mais Cultura), São José dos Campos-SP (Lugares da Cultura), Santo André (CulturAZ), Belo Horizonte (Mapa Cultural BH), Parnaíba (Territori1) e Ubatuba (Mapa Cultural de Ubatuba).

SERVIÇO
■ **Lançamento da Plataforma:** Cultura na Paraíba
■ **Data:** 13/6/2017
Horário: 19h
■ **Local:** Fundação Casa de José Américo
■ **Endereço:** Avenida Cabo Branco, nº 3.336, Praia do Cabo Branco, João Pessoa/PB

Lava Jato no RN

Ex-ministro e ex-presidente da Câmara Federal, Henrique Eduardo Alves (PMDB) foi preso em operação derivada à Lava Jato desencadeada no Rio Grande do Norte. Página 14

Foto: Agência Brasil

Operação Irerês: oposição quer CPI e quebra de sigilo

Operação da PF que colheu provas de possível desvio de dinheiro na obra da Lagoa dominou debates na CMJP

Foto: Divulgação/CMJP

Possibilidade de novo pedido de CPI da Lagoa e pedido para quebra de sigilo gerou embates entre vereadores das bancadas de situação e oposição

Os vereadores pessoenses usaram a tribuna da Câmara Municipal de João Pessoa (CMJP) para debaterem a Operação Irerê, deflagrada pela Polícia Federal (PF) na última sexta-feira (2). Durante a sessão ordinária de ontem, os parlamentares das bancadas da oposição e da situação discutiram sobre as supostas irregularidades nas obras de requalificação da Lagoa, investigadas na operação da PF.

Da bancada de oposição, Tibério Limeira (PSB) e Bruno Farias (PPS), este, líder, anunciaram que vão protocolar uma Comissão Parlamentar de Inquérito (CPI) para investigar as irregularidades deflagradas na investigação da PF. Além da CPI, a bancada de oposição protocolou requerimentos onde solicitava que a Câmara Municipal de João Pessoa, encaminhasse pedido a Justiça Federal, a Polícia Federal e ao Ministério Público Federal pedindo a queda do sigilo que paira sobre a investigação. Os requerimentos foram derrubados pela bancada de situação, o que aumentou os debates.

Citando os dados da PF, Tibério Limeira afirmou que as reformas teriam causado um dano ao erário no valor de R$ 6,4 milhões. Tibério também lembrou que a investigação da PF é resultado de um relatório da Controladoria Geral da União (CGU) divulgado em dezembro de 2005.

"São cerca de 200 mil toneladas e lixo e entulho que não se sabe para onde foi", questionou o vereador. "O ponto essencial é a questão do túnel para lançar a água da Lagoa no Rio Sanhauá, que só chegou à Rua Padre Azevedo com tipo de material mais barato que o apresentado. Vamos dar entrada em uma CPI para investigar essa questão", acrescentou.

Em seu pronunciamento, o líder Bruno Farias afirmou que "é muito difícil defender o indefensável". "No relatório da CGU, não há uma única guia indicando a entrada de qualquer quantidade das 200 mil toneladas do lixo no aterro sanitário. São fraudes e favorecimentos à empresa Compec. Precisamos investigar e, se isso não acontecer, a Prefeitura perde a razão de ser. Fiscalizar não é direito do parlamentar; é um dever!", comentou.

Da bancada de situação

O vereador da bancada da situação, Thiago Lucena (PMN), usou a tribuna para dizer que é a favor da investigação das ações do Poder Público, mas não concorda com a instauração da CPI na Casa. De acordo com ele, órgãos renomados e importantes, como a Polícia Federal, Ministério Público (MP) e Controladoria Geral da União (CGU) já ingressaram com investigações sobre o caso.

"Estamos vivendo uma mudança de era na política. Todos com medo de serem presos com o fim do foro privilegiado", pontuou Thiago. "Sou a favor das instigações que estão sendo feitas. Reservo-me o direito de não concordar politicamente com esta CPI. Não houve ninguém da PMJP citado nesta investigação".

Em apartes, outros vereadores também se posicionaram sobre o tema. O vereador Damásio Franca (PP) destacou que nenhum servidor da PMJP foi citado na Operação Irerê e que a Prefeitura se pauta em total transparência dos seu atos.

O vereador Milanez Neto (PTB) falou que os esclarecimentos estão sendo prestados a órgãos dos mais respeitados do país. "Os representantes da empresa (Compec) e da Prefeitura já estiveram nesta Casa para prestar esclarecimentos sobre essa questão. Não é um bom momento para pregar a politicagem. Precisamos fazer o bom debate" afirmou, para completar: "Uma CPI seria uma sangria política e não um debate técnico. Qual CPI trouxe benefícios à sociedade? O vereador não precisa de CPI para exercer seu mandato".

Os vereadores oposicionistas Eduardo Carneiro (PRTB), Marcos Henriques (PT), Humberto Pontes (Avante), Leo Bezerra e Sandra Marrocos, ambos do PSB, questionaram por que tanto medo da instauração de uma CPI para dirimir dúvidas sobre a questão. Eles evocaram a prerrogativa do parlamentar de investigar as ações do Poder Público.

Gervásio Maia recebe visita de embaixador da Argentina

Foto: Divulgação/ALPB

Voo entre João Pessoa e Buenos Aires foi a pauta principal do encontro

O presidente da Assembleia Legislativa da Paraíba (ALPB), deputado Gervásio Maia, recebeu ontem, a visita do embaixador da Argentina no Brasil, Carlos Alberto Margariño. A vinda do representante argentino ao Estado acontece com o objetivo de estreitar relações comerciais entre a Argentina e a Paraíba. Na ocasião, o deputado Branco Mendes também esteve presente.

Gervásio Maia destacou que a aproximação da Paraíba com a Argentina irá fortalecer, principalmente, o turismo estadual. "Esse intercâmbio entre os dois países vai melhorar bastante o fluxo de turistas aqui no Estado. Nos últimos anos os paraibanos têm visitado a Argentina com frequência e agora os argentinos terão a oportunidade de conhecer a nossa amada Paraíba e o nosso Nordeste", afirmou o presidente.

De acordo com o embaixador argentino, Carlos Margariño, a partir do próximo mês, a Paraíba terá voo direto entre João Pessoa e a cidade de Buenos Aires, capital Argentina, e é importante que se busque valorizar cada vez mais essa rota para que mais argentinos venham à Paraíba e que paraibanos também possam ir a Buenos Aires. "É um Estado muito importante e temos trabalhado muito bem juntos. O voo entre João Pessoa e Buenos Aires irá aproximar ainda mais as duas populações", afirmou o embaixador.

Carlos Margariño lembrou ainda que culturalmente turistas argentinos buscam visitar com mais frequência a região Sul do Brasil, mas que com a existência de viagens diretas para o Nordeste eles terão a oportunidade de conhecer a Paraíba. "Historicamente, os argentinos visitam a região Sul, porém, recentemente eles têm buscado explorar mais o Nordeste, onde também existem cidades maravilhosas", argumentou. Além de visitar o chefe do Poder Legislativo da Paraíba, o embaixador também esteve reunido com o governador do Estado Ricardo Coutinho, além de participar de audiência com representantes da indústria e do comércio na Paraíba com o intuito de estabelecer uma relação comercial. "Precisamos fortalecer também os laços comerciais, gerando exportações da Paraíba para Argentina e da Argentina para a Paraíba. Isso trará mais comércio e melhores condições de vida para todos nós", concluiu.

O voo para a Argentina começará a operar na Paraíba em julho e é fruto de um convênio entre o Governo da Paraíba e a empresa Gol Linhas Aéreas. O voo será do Aeroporto Castro Pinto, na Grande João Pessoa sempre aos sábados, com capacidade para 170 pessoas.

HackFest 2017

Cyberbullying e crimes digitais são destaques

Crimes digitais, cyberbullying, corrupção nas licitações públicas, Lei de Acesso à Informação, controle social e transparência pública são alguns dos temas que irão ser tratados nas oito oficinas oferecidas ao público e a participantes da 3ª edição do HackFest Contra a Corrupção, promovido pelo Ministério Público da Paraíba - MPPB, no período de 9 a 11 de junho, no Espaço Cultural José Lins do Rego, localizado na Rua Abdias Gomes de Almeida, 800, no bairro de Tambauzinho, na capital paraibana.

No sábado (10), as três primeiras oficinas serão realizadas simultaneamente a partir das 8h30. Na Sala 1 acontecerá a Oficina 1, com o tema "Crimes digitais, cyberbullying e o uso seguro da internet", tendo como facilitador Rodrigo Nejm. Na Sala 2 ocorrerá a Oficina 2, intitulada "Corrupção nas licitações públicas", com os facilitadores Franklin Brasil, Felipe Leitão Roquete e Bruno Garcia. Já na Sala 3, a Oficina 3 terá como o "Tratamento de denúncias do cidadão", com a facilitadora Débora Queiroz Afonso.

Na tarde do mesmo dia haverá mais três oficinas: na Sala 1, a Oficina 4 abordará a "Lei de Acesso à Informação: como usar, como implementar", com o facilitador Abelardo Lopes; na Sala 2, a Oficina 5 trará o debate sobre a "Integridade empresarial", com os facilitadores João Peixoto Neto e Luana Almeida; e na Sala 3, a Oficina 6 vai debater o tema sobre "Cidadania e controle social: como transformar a realidade em nossas cidades", com os facilitadores Caio Henrique, Henrique França, Karine Oliveira, Maria Júlia Wotzik e Sérgio Aires.

O ciclo de oficinas se encerrará no domingo (11) com duas atividades. Às 9h30, na Sala 1, a Oficina 7 terá como tema a "Transparência pública e controle da corrupção". Os facilitadores são Andréa Nunes, Gustavo Rabay e Fabiano Emídio. Também começando às 9h30, Oficina 8 acontecerá na Sala 2 com o tema "Metodologia hackfest". As oficinas ocorrerão paralelamente ao evento principal: a maratona de programação.

Ao todo, a programação do HackFest 2017 oferecerá 30 horas de atividades para atender aos cerca de três mil participantes esperados para o evento, que serão os maratonistas, o público, os agentes de órgãos públicos e de universidades, entre outros. Idealizado pelo MPPB, por meio do seu Núcleo de Gestão do Conhecimento e Segurança Institucional - NGCSI, o HackFest Contra a Corrupção é uma maratona hacker de programação que pretende, por meio do desenvolvimento de soluções tecnológicas, envolver a sociedade no combate à corrupção.

Ao todo, a programação do HackFest 2017 oferecerá 30 horas de atividades para atender aos cerca de três mil participantes

PF prende Henrique Alves suspeito de receber propina

Ex-ministro de Turismo é acusado de aceitar R$ 7,5 mi de empreiteiras envolvidas na construção da Arena das Dunas

Felipe Pontes
Da Agência Brasil

O procurador da República, Rodrigo Teles, disse haver indícios de que o ex-ministro do Turismo, Henrique Eduardo Alves, preso ontem em Natal, solicitou e recebeu recursos ilícitos de quatro empreiteiras para sua campanha ao governo do Rio Grande do Norte, em 2014, da qual saiu derrotado.

Segundo a investigação, ao menos R$ 7,5 milhões em recursos ilícitos teriam sido recebidos pelo ex-ministro, que também usou o dinheiro para despesas pessoais.

Uma das empresas envolvidas foi a OAS, responsável pela construção da Arena das Dunas, sede da Copa do Mundo de 2014 em Natal. As investigações indicam que Alves atuou junto ao Tribunal de Contas do Estado do Rio Grande do Norte para atrasar em anos as ações de fiscalização do órgão, que havia identificado o superfaturamento da obra.

Em troca, o político recebeu uma doação oficial de R$ 3 milhões da OAS por meio do Diretório Estadual do PMDB, afirmaram os investigadores, bem como outros R$ 650 mil diretamente. Negociações parecidas teriam ocorrido junto às empreiteiras Odebrecht (R$ 3 milhões não declarados), Carioca Engenharia (R$ 400 mil) e Andrade Gutierrez (R$ 100 mil).

Foto: Fabio Rodrigues Pozzebom-Agência Brasil

Procurodores acusam ex-ministro Henrique Eduardo Alves de oferecer influência nos três poderes a empreiteiras

As investigações foram conduzidas em parceira com a Receita Federal e o Conselho de Controle de Atividades Financeiras (Coaf), que apontaram operações suspeitas, como o saque de grandes quantias em dinheiro há poucos dias da eleição de 2014.

"A gente analisando a propria época desses saques de valores em espécie nota, inclusive, um saque de R$ 2 milhões em espécie poucos dias antes do segundo turno, o que gerou a suspeita de que esses recursos possam ter sido utilizados para a compra de votos", afirmou o procurador Rodrigo Teles.

Segundo os procuradores responsáveis pelo caso, Henrique Eduardo Alves teria oferecido a todas as empresas sua influência nos Poderes Executivo, Legislativo e, inclusive, Judiciário em troca de propina. Ele teria agido também em conjunto com o deputado cassado Eduardo Cunha (PMDB-RJ).

Nessa terça-feira, a Polícia Federal cumpriu cinco mandados de prisão preventiva na Operação Manus, incluindo aquele contra Henrique Eduardo Alves, além de seis mandados de condução coercitiva, quando a pessoa é levada forçadamente a depor, e 22 ordens de busca e apreensão. O ex-ministro permanecerá preso em Natal, informou a PF.

Ele também é investigado em um caso paralelo, conduzido pela Procuradoria da República do Distrito Federal, no qual é suspeito de ocultar R$ 20 milhões em contas no exterior.

Por 14 votos a 11

Comissão do Senado aprova texto da reforma trabalhista

Do Portal UOL

A Comissão de Assuntos Econômicos (CAE) do Senado aprovou ontem a proposta de reforma trabalhista. Foram 14 votos a favor e 11 contrários. É previsto que a reforma ainda passe por mais duas comissões do Senado, antes que finalmente seja votada no plenário da Casa.

O parecer favorável à reforma foi apresentado pelo senador Ricardo Ferraço (PSDB-ES) no mês passado. Seu relatório não fez mudanças no projeto aprovado pela Câmara, mas propôs que o presidente Michel Temer vete alguns pontos da reforma ou altere outros "por meio da edição de medida provisória".

A decisão de não mexer diretamente no texto foi acordada entre o Palácio do Planalto e a base governista no Congresso, porque, em caso de mudanças, o projeto deve voltar à Câmara para ser analisado novamente.

O governo quer que a reforma seja aprovada com rapidez para demonstrar força em meio à crise política.

Vetos sugeridos

O relator recomenda que o presidente Michel Temer vete ou mude seis pontos da reforma trabalhista: possibilidade de gestantes trabalharem em locais insalubres; possibilidade de acordo individual para a jornada 12 x 36; criação do trabalho intermitente; possibilidade de negociação do intervalo para almoço; nomeação de um representante dos trabalhadores dentro das empresas; e revogação dos 15 minutos de descanso antes de a mulher fazer hora extra.

Próximos passos

A reforma ainda deverá passar por mais duas comissões: a CAS (Comissão de Assuntos Sociais), onde o relator também é o senador Ferraço, e pela CCJ (Comissão de Constituição, Justiça e Cidadania), onde o relator é o senador Romero Jucá (PMDB-RR). Se for aprovado nas três comissões, o texto segue para votação no plenário do Senado. Não há um prazo mínimo ou máximo determinado para isso acontecer. Quem determina quando o projeto entra na lista de votações é o presidente do Senado.

Deputado Celso Jacob é preso após ser condenado pelo STF

Da Agência Brasil

O deputado Celso Jacob (PMDB-RJ) foi preso ontem pela Polícia Federal (PF), em cumprimento à determinação expedida pelo Supremo Tribunal Federal (STF) no dia 23 passado. O parlamentar foi detido por volta das 13h ao desembarcar no aeroporto de Brasília, e encaminhado à Superintendência da PF para identificação e entrega do passaporte.

Segundo sua assessoria, a situação já era esperada em razão da sentença proferida pelo STF e Jacob está em contato com seus advogados para definir os próximos passos. A defesa do deputado já protocolou pedido de medida cautelar solicitando suspensão da prisão e revisão da pena.

O deputado foi condenado em junho do ano passado pelo STF a 7 anos e 2 meses de reclusão pelos crimes de falsificação de documento público e dispensa de licitação. Os crimes foram cometidos em 2003, quando ele era prefeito de Três Rios (RJ). De acordo com a denúncia, Jacob favoreceu uma construtora ao decretar estado de emergência no município.

Quando o STF determinou sua prisão, o deputado disse que foi orientado erroneamente por um setor da prefeitura, que não informou que a empresa chamada para concluir uma creche não estava habilitada para tocar a obra em função de documentação vencida. A empresa que venceu a licitação abandonou a obra.

Rui Daher

opiniao.auniao@gmail.com

Os insumos naturais ganham espaço

Depois que os movimentos ambientalistas mundiais, sobretudo a partir da década de 1980, passaram a divulgar os prejuízos que altas doses de agroquímicos, tanto na nutrição vegetal como na defesa contra pragas e doenças, provocam na preservação ambiental e nas saúdes animal e humana, cientistas, universidades, institutos do governo, associações e empresas passaram a se dedicar às pesquisas de insumos alternativos que erradicassem esses malefícios ou, ao menos, os amenizassem.

No início, convergiu-se para as produções vegetais, de proteínas e fibras, na forma de cultivos e tratamentos ditos "orgânicos", "agroecológicos", "biodinâmicos" e suas variantes.

Vários obstáculos foram interpostos para contrariar essa tendência: a magnitude e o poder de divulgação dos fabricantes de agroquímicos; a exiguidade de inovações tecnológicas alternativas no Brasil; argumentos de que sem o uso massivo de agroquímicos seria impossível obter produtividade e produção em alta escala para atender a demanda mundial; legislações confusas e padrões exageradamente rígidos e caros para a obtenção de certificação.

Isso limitava a oferta, encarecia os produtos, propiciava adulterações difíceis de comprovar, confrontava com o convencionalismo dos agricultores e a pouca conscientização dos consumidores de alimentos com suas próprias saúdes.

Na Europa e nos EUA, onde as sociedades contavam com aparelhos de divulgação mais consistentes e também maior poder aquisitivo da população, a oferta e a demanda por alimentos orgânicos se anteciparam e cresceram em taxas mais elevadas.

No Brasil, ao contrário, sem as condições acima e prejudicado por uma barafunda de contradições na legislação, muitos produtores abandonaram esses cultivos.

Passados quase 40 anos, ainda são relativamente pequenos o mercado e a produção de orgânicos, reservados aos grupos mais ricos da população. Ocorre, no entanto, um movimento capaz de amenizar os fatores negativos dos agroquímicos sobre os alimentos. A convergência entre os tratamentos convencionais, à base de moléculas químicas, e os alternativos, à base de matérias de origem orgânica, natural e mineral. Mesma tendência que nos trouxeram manejos como os plantios direto sobre palha, rotação de culturas e a integração lavoura, pastagem, floresta.

O excesso de aplicações de agroquímicos e tóxicos aos solos e às plantas, além de cientificamente comprovado ser prejudicial à saúde, está sendo reconhecido pelos agricultores como: de altos custos, pois fabricados e importados em situação próxima ao oligopólio; perdas por acúmulo de nutrientes nos solos e não disponibilizados às plantas; tetos que não mais permitem incrementos significativos na produtividade; e ainda as reações contrárias da sociedade.

Isso praticamente fez os agricultores, mesmo os que plantam commodities em grandes extensões de área, "contaminar" suas lavouras combinando os produtos convencionais com o uso de insumos orgânicos e naturais. Processo de conscientização dos benefícios que eles trazem às lavouras.

Hoje em dia, se estima a existência de perto de 500 empresas fabricantes ou importadoras dessas tecnologias. São fertilizantes foliares orgânicos, organominerais, biofertilizantes, condicionadores de solo e substratos para plantas. Muitos originados de turfas, extratos de algas marinhas, substâncias húmicas e de resíduos e subprodutos da agropecuária e da agroindústria.

Reúnem duas vantagens: sua retirada do meio ambiente e a utilização como adubos e melhoradores da qualidade dos solos. Segundo o Ipea e o IBGE, em 2014, o Brasil teve geração de 349 milhões de toneladas de resíduos orgânicos.

Em 2016, o faturamento da indústria foi estimado em 6,4 bilhões de reais, pouco (10%) em relação aos 60 bilhões de reais vendidos pelas indústrias de agroquímicos (fertilizantes e defensivos).

Tanto o crescimento da demanda por alimentos, fibras, madeiras e biocombustíveis no mercado interno, como a competitividade para aumentar as exportações, certamente, se darão com o uso mais intenso de fertilizantes e controladores de pragas e doenças de origem natural e orgânica, em duas frentes:

a) acompanhando a demanda dos fertilizantes químicos, que já faz o Brasil um dos maiores consumidores e importadores mundiais;

b) mas em taxas mais aceleradas, por deslocamento de espaço diante das evidências da necessidade de redução no uso dos agroquímicos convencionais, pois como já vem acontecendo cresce o número de agricultores que reconhecem suas características de eficiência e os menores custos e impacto ambiental.

Para que isso aconteça, as empresas do setor precisarão qualificar suas equipes técnicas e comerciais, difundir suas tecnologias com embasamento científico, e atuar junto ao Ministério da Agricultura para pacificar os aspectos regulatórios. ***(Reproduzido do site da Carta Capital)***

Itália reforça a segurança em shows com medo de atentados

Iniciativa acontece após o ataque em Manchester e o pânico desencadeado na Piazza San Carlo, em Turim

Da Agência Ansa

Após o recente ataque terrorista na cidade de Manchester e o pânico desencadeado na Piazza San Carlo, em Turim, durante a festa de torcedores da Juventus, algumas cidades da Itália, como Roma, Modena, Bolonha e Verona, estão elaborando um plano de segurança reforçado para receber shows e festivais.

Modena, na região da Emilia-Romanha, receberá o show de Vasco Rossi, no "Modena Park", no dia 1 de julho e pretende atrair cerca de 220 mil pessoas na cidade. Já em Verona, a Arena receberá o Festival Wind Music Award entre 5 e 6 de junho.

Todas as áreas próximas as regiões onde acontecerão apresentações nas cidades foram blindadas. O plano elaborado pela Polícia e Prefeitura inclui o fechamento do tráfego pelas autoridades municiapais, entradas com detectores de metais, além da presença de outros órgãos de segurança. Em Bolonha, o prefeito da cidade Matteo Piantedosi explicou que a iniciativa tem o objetivo de "tentar evitar todos os momentos previsíveis onde o terrorismo ou algum gesto estúpido pode gerar ou ter consequências dramáticas para os cidadãos, assim como aconteceu em Turim".

Já em Roma, "a cooperação entre o município, a polícia e a prefeitura é muito madura. Roma tem todas as habilidades e experiência para resolver o problema da segurança e pânico, mesmo durante o Festival Estate Romana 2017", afirmou o vice-prefeito Luca Bergamo.

"Saberemos como responder a manifestações violentas: esta sempre foi a grande força do evento desde a sua criação", acrescentou Bergamo.

Na região de Modena, a organização, em parceria com o município, irá fornecer ao menos 46 mil vagas para carros, porém é aconselhado que as pessoas usem o trem, já que a estação está a apenas um quilômetro do local do evento. Um dia antes, no entanto, será proibido a circulação de carros próximos a região.

Durante a entrada da população nos locais fechados para os shows, haverá revistas e sistemas eletrônicos para evitar o uso de itens proibidos. São esperados cerca de 1,2 mil agentes de segurança no dia das apresentações e 5,5 mil nas semanas anteriores.

O "Modena Park" ainda irá dispor de 55 câmeras de reconhecimento facial ativa 24 horas por dia e com uma cobertura de 360 graus, além de disponibilizar saídas especiais para evacuação da área em caso de algum incidente.

Foto: Reprodução/Internet

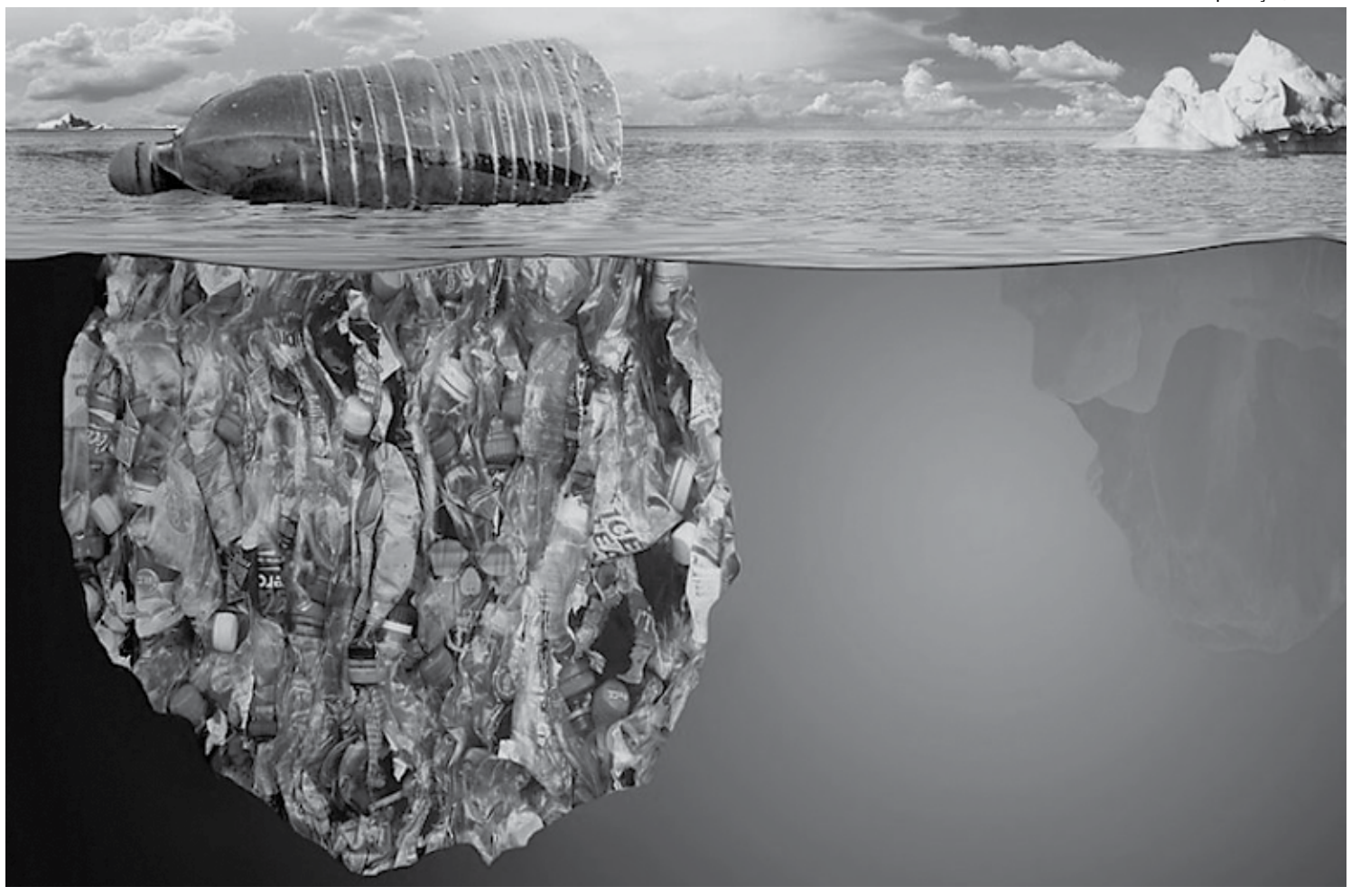

Poluição causada pelos plásticos se tornou uma tragédia ambiental que contamina o solo e os mares e necessita de medidas urgentes para ser contida

Campanha é lançada contra a poluição de plásticos nos mares

Da ONU News

A ONU Meio Ambiente recebeu ontem uma petição internacional com mais de 1 milhão de assinaturas pedindo o fim do descarte de plásticos após um único uso. A meta é acabar com essa prática nos próximos cinco anos e a petição apoia a campanha Mares Limpos daquela agência das Nações Unidas. A informação é da ONU News.

Mais de 20 países estão de acordo com a campanha, que pede a governos, indústrias e cidadãos para acabar com o uso excessivo e o desperdício de plásticos e eliminar os microplásticos dos cosméticos. Segundo o chefe da ONU Meio Ambiente, Erik Solheim, "8 milhões de toneladas de plástico vão parar nos oceanos todos os anos, ameaçando a vida marinha". Ele agradeceu às 1 milhão de pessoas que assinaram a petição e garantiu trabalhar para que mais países apoiem o projeto.

Fim de sacolas

A campanha Mares Limpos foi lançada em fevereiro. A Indonésia se comprometeu a reduzir seu lixo marinho em 70%; o Quênia deve aprovar o fim do uso de sacolas plásticas em setembro e a Suécia anunciou apoio financeiro para o combate ao lixo dos oceanos.

A petição foi entregue na sede da ONU, em Nova York, onde está sendo realizada a primeira Conferência Global sobre os Oceanos. O recém-nomeado embaixador da ONU Meio Ambiente, o ator Adrian Grenier, participa da conferência e vai inaugurar a Experiência Mares Limpos, um tour virtual sobre o impacto da poluição nos oceanos.

A agência da ONU espera que mil pessoas, entre diplomatas e representantes do setor privado e da sociedade civil, visitem a exposição ao longo desta semana. O projeto é apoiado pela empresa Dell, que vai transformar plásticos recolhidos de praias e áreas costeiras em embalagens para seus produtos.

No Uruguai, as chuvas castigam 3.419 pessoas

Da Agência EFE

O número de pessoas deslocadas de suas casas no Uruguai por causa das inundações aumentou para 3.419, informou na segunda-feira (5) o Sistema Nacional de Emergência (Sinae).

De acordo com a última revisão desse órgão, do total de deslocados, 1.113 correspondem a pessoas evacuadas pelas autoridades e 2.306 por iniciativa própria. O departamento de Salto, situado a Noroeste do Uruguai, é o mais afetado pelas inundações e no qual se concentra o maior número de deslocados, que chegam a 1.957, informa a Agência EFE.

Os demais departamentos atingidos são Paysandú (Noroeste) e Artigas (Norte), que contam com 1.253 e 227 pessoas deslocadas, respectivamente.

O Sinae anunciou que autoridades percorreram nesssa terça-feira as áreas afetadas em Salto, enquanto nesta quarta-feira farão o mesmo em Paysandú. Tanto as prefeituras, quanto os bombeiros, a polícia, o Exército e os ministérios estão trabalhando para "oferecer uma resposta efetiva na região afetada", disse o Sinae em um relatório.

O ministro de Defesa do Uruguai, Jorge Menéndez, assegurou que os três setores das Forças Armadas estão prestando apoio nas áreas afetadas.

"Precisamos continuar apoiando o que está sendo feito, os estudos nos fazem ver que o aumento de nível do Rio Uruguai pode ter os seus efeitos por alguns dias mais, ou aumentar se as chuvas continuarem", destacou Menéndez.

CAIXA

MINISTÉRIO DA FAZENDA

BRASIL GOVERNO FEDERAL

AVISO DE RETIFICAÇÃO

Credenciamento nº 935/2015 - Processo nº 7073.01.935.0/2015

Objeto: Credenciamento de Pessoa Jurídica e Pessoa Física (Corretor de Imóveis) do ramo imobiliário para intermediação de venda de imóveis não de uso de propriedade da CAIXA/EMGEA na abrangência da Representação Alienar Bens Móveis e Imóveis – RELIE/JP, no Estado da Paraíba, que foi retificado neste jornal, no dia 28/04/2017, sofreu nova alteração, qual seja, inclusão do subitem 3.2.1.6. Demais informações permanecem inalteradas. Informações sobre este aviso, solicitar pelo endereço eletrônico: gilogre18@caixa.gov.br.

Trump diz que Catar é suspeito de terrorismo

Da Agência EFE

O presidente dos Estados Unidos, Donald Trump, disse ontem que, durante a sua viagem recente ao Oriente Médio, líderes de países árabes acusaram o Catar quando ele pediu o fim de financiamento para grupos terroristas. "Na minha última viagem à região, quando declarei que já não pode haver qualquer tipo de financiamento à ideologia radical, os líderes apontaram para o Catar", comentou Trump no Twitter. A informação é da EFE.

Dessa forma, Trump voltou a usar o Twitter para falar sobre assuntos diplomáticos. Ele insinuou que a mudança de postura em relação ao Catar ocorreu graças ao seu diálogo recente com líderes árabes durante sua estadia em Riad, capital da Arábia Saudita, ao afirmar que "é bom ver" que a viagem "já está dando frutos. Talvez isso seja o começo do fim do horror do terrorismo!", enfatizou.

Ontem, Arábia Saudita, Bahrein, Egito e Emirados Árabes Unidos romperam relações com o Catar e ordenaram o fechamento das fronteiras terrestres e do espaço aéreo e marítimo aos meios de transporte vindos desse país, que é acusado de apoiar o terrorismo. Além desses quatro países, também romperam relações com o Catar, as Ilhas Maldivas e os governos apoiados pela Arábia Saudita nos conflitos no Iêmen e na Líbia.

A ruptura de relações se baseia na acusação contra o governo catariano, dirigido pelo emir Tamim bin Hamad al Thani, de financiar organizações consideradas terroristas, como o Estado Islâmico (EI), a Al Qaeda e a Irmandade Muçulmana.

O governo do Catar rechaçou as acusações considerando-as "calúnias injustificadas", e assegurou que "luta contra o terrorismo e o extremismo", enquanto a comunidade internacional busca formas de pôr fim a esta crise diplomática.

Coalizão ataca forças pró-regime na Síria

Da Agência Ansa

A coalizão internacional guiada pelos Estados Unidos bombardeou forças pró-governo na Síria após elas terem ultrapassado uma linha de demarcação nos arredores da base militar de At Tanf, perto da fronteira com Jordânia e Iraque.

"Apesar das advertências precedentes, as forças pró-regime entraram em uma zona de segurança com artilharia, tanques, veículos armados e mais de 60 homens que pretendiam ameaçar a coalizão", diz um comunicado da aliança.

Formada em setembro de 2014, a coalizão inclui 66 países e quatro organizações internacionais e tem o escopo oficial de eliminar o grupo jihadista Estado Islâmico (EI), que controla territórios na Síria e no Iraque.

A aliança também fornece apoio para grupos locais que combatem o EI, como os curdos. O bombardeio contra aliados de Bashar al Assad aconteceu no mesmo dia em que as Forças Democráticas da Síria (FDS), que reúnem diversas milícias do Curdistão, iniciaram uma ofensiva para libertar Raqqa, a "capital" do Estado Islâmico no país árabe.

No início de abril, um ataque aéreo dos Estados Unidos contra a base militar síria de Shayrat, fora do âmbito da coalizão, elevou a tensão com a Rússia, que defende a manutenção do status quo em Damasco.

Satisfação não é apenas uma palavra do nosso slogan. É o que nos move.

Em 25 anos de estrada, nada é mais importante para a Guanabara que a satisfação de seus clientes. E para ter a certeza de que estamos no caminho certo, sempre buscamos ouvir a sua opinião. Mais que uma ação, um compromisso.

Em recente pesquisa realizada pela ADM Soluções, empresa júnior do curso de Administração da UECE, obtivemos 92% de satisfação média*. O resultado é fruto do respeito e da transparência em que sempre tratamos o cliente, da constante inovação e de ser uma empresa comprometida com a responsabilidade socioambiental na região em que atua.

Os números demonstram o alto grau de reconhecimento e satisfação dos nossos clientes. Tudo isso nos orgulha e nos motiva a seguir sempre em frente com você.

LINHA JOÃO PESSOA X PATOS

*Média de satisfação geral obtida em 9 linhas pesquisadas.

92% de satisfação média*

CONFORTO E SEGURANÇA NA COMPRA DA SUA PASSAGEM

FROTA MAIS NOVA E MODERNA DO BRASIL

COMPROMISSO COM A RESPONSABILIDADE SOCIOAMBIENTAL

CONVENIÊNCIA NA COMPRA DA PASSAGEM

VANTAGENS EXCLUSIVAS PARA CLIENTES

GUANABARA
SATISFAÇÃO EM TODOS OS SENTIDOS
www.viajeguanabara.com.br

Caderneta de poupança

Pela primeira vez em cinco meses, os brasileiros depositaram mais do que sacaram na poupança. Em maio, os depósitos foram maiores que as retiradas. Página 18

Foto: Agência Brasil

Congresso promulga a PEC que regulamenta a vaquejada

Emenda determina que práticas desportivas e manifestações culturais com animais não são consideradas cruéis

Débora Brito
Da Agência Brasil

O Congresso Nacional promulgou ontem a Emenda Constitucional 96, que autoriza a prática da vaquejada no país. A emenda acrescentou um parágrafo ao artigo 225 da Constituição Federal e determina que as práticas desportivas e manifestações culturais com animais não são consideradas cruéis.

O novo artigo determina ainda que a vaquejada seja registrada como "bem de natureza imaterial" e seja regulamentada por lei que garanta o bem-estar dos animais. A festa é tradicional em várias cidades do interior do país, principalmente na região Nordeste.

A proposta foi aprovada em dois turnos no Senado e na Câmara e entrará em vigor a partir da publicação no Diário Oficial. A promulgação da emenda foi feita em sessão solene comandada pelo presidente do Senado, Eunício Oliveira (PMDB-CE), ao lado do presidente da Câmara, Rodrigo Maia (DEM-RJ). Vários representantes de associações de vaqueiros participaram da sessão.

Foto: Marcelo Camargo

Durante a tramitação da PEC, vaqueiros realizaram diversas mobilizações para pressionar pela aprovação

A decisão do Congresso torna sem efeito o entendimento do Supremo Tribunal Federal (STF), que em outubro do ano passado julgou inconstitucional uma lei do Estado do Ceará que reconhecia a vaquejada como esporte e patrimônio cultural. A ação de inconstitucionalidade tinha sido movida pela Procuradoria Geral da República (PGR), que considerou a prática ilegal por submeter os animais à crueldade. Após a proibição, os vaqueiros protestaram contra a decisão do STF e promoveram forte campanha pela aprovação da Proposta de Emenda Constitucional (PEC) da Vaquejada no Congresso. Os ativistas pela proteção animal fizeram campanha contrária, argumentando que a prática é violenta e provoca sofrimento físico e mental aos animais.

A polêmica em torno da vaquejada se dá pela forma como os animais participam da festa. Um boi é puxado pelo rabo por um vaqueiro e deve correr entre dois cavalos em uma pista de areia até ser derrubado em uma área demarcada de 10 metros. O destino dos animais utilizados nas vaquejadas é o abatedouro. Segundo a Associação Brasileira de Vaquejada, a festa movimenta cerca de R$ 600 milhões e gera em torno de 700 mil empregos.

1º Centro de Medicina Indígena é inaugurado

Bianca Paiva
Da Agência Brasil

O primeiro Centro de Medicina Indígena da Amazônia, chamado de Barserikowi'i, começou a funcionar ontem, em Manaus. No espaço, especialistas indígenas de diversas etnias do Alto Rio Negro que dominam o conhecimento do Bahsese, que significa benzimento, vão oferecer um tratamento diferenciado de enfermidades para indígenas e não indígenas. O projeto foi idealizado por João Paulo Barreto, da etnia tukano, que é doutorando em Antropologia pela Universidade Federal do Amazonas (Ufam).

"Esse projeto começou a partir das várias experiências da nossa vida: pessoais e acadêmicas. Estamos começando um trabalho, um modelo diferente daquele que a gente está acostumado a ver quando se fala de saúde, que é o modelo ocidental, de hospital. Aqui é um modelo pautado dentro dos nossos princípios. As pessoas vão ter a oportunidade de se tratar com as técnicas e as concepções indígenas," ressaltou o antropólogo. "Nós temos técnicas de tratamento, sobretudo, de duas formas: primeiro pelo Bahsese e pelas plantas medicinais. Bahsese é esse modelo que é acionado dentro de um elemento, pode ser água, tabaco, cigarro, urtiga, no qual o Kumu, ou benzedor, aciona os princípios curativos contidos nos vegetais. Quando ele faz isso, ele não está rezando, ele está evocando esses princípios para curar doenças", destacou Barreto.

Concurso de moda

Certame faz inclusão de pessoa com deficiência

Possibilitar a autonomia ao se vestir para pessoas com deficiência, criar soluções que facilitem o dia a dia e oferecer maior variedade de roupas para este segmento, estimulando sua autoestima são alguns dos objetivos do Concurso de Moda Inclusiva, organizado pela Secretaria estadual dos Direitos da Pessoa com Deficiência de São Paulo, que está em sua nona edição e com inscrições até o dia 15 deste mês - http://modainclusiva.sedpcd.sp.gov.br/

A coordenadora do concurso Gabriela Sanches explica que o certame surgiu como um incentivo para o desenvolvimento da moda inclusiva, que, para ela, pode aliar dois aspectos: a facilidade para vestir e atender o gosto da pessoa que está usando a peça de roupa. "(A moda inclusiva) é importante porque devolve a autoestima para quem se vê lesionado, se encontra em uma deficiência no meio da vida ou para construir a imagem da pessoa que já nasceu com algum tipo de deficiência", disse. Ela ressaltou que aquela pessoa acabava vestindo o que era mais fácil para a mãe, para o cuidador ou ela mesma colocar, como roupas mais largas, de tamanhos maiores. "As pessoas [deficientes] têm que se adaptar à roupa que existe no mercado. Para não ter que costurar ou customizar, alguns preferem peças que já estejam prontas e sejam mais fáceis de vestir. E isso não necessariamente vai ao encontro do gosto pessoal. Então, a moda inclusiva vem para devolver esse poder de escolha", acrescentou.

A discussão em torno da moda inclusiva ainda é muito incipiente e grandes magazines não incorporaram a demanda da moda inclusiva, o que levou à criação de algumas marcas exclusivas, que desenvolvem roupas funcionais especialmente para deficientes, mas que estão preocupadas também com o design das peças.

Para uma pessoa com deficiência visual, por exemplo, é importante que a peça que ela pretende comprar tenha uma etiqueta em braile com informações como tamanho e cor. Para um cadeirante, tecidos mais elásticos e zíperes laterais facilitariam na hora de se vestir sozinho.

"Falta a sensibilização de algumas marcas que já têm a sua estrutura montada, ou seja, magazines ou lojas um pouco mais conhecidas, que entendam que a moda inclusiva é possível dentro da produção que a marca já tem. Adaptando poucas coisas na sua produção, você consegue atender uma pessoa com deficiência. Que entendam que você está agregando um cliente, você não está deixando de atender quem você já atendia", avaliou Gabriela.

O modelo Thiago Cenjor, que é cadeirante, já desfilou e foi mestre de cerimônia em edições anteriores do concurso, a moda inclusiva permite uma liberdade maior para as pessoas com deficiência, porque é possível vestir uma roupa que ela goste e que consiga colocar sozinha.

Essas coisas

Carlos Aranha
carlosaranha2005@yahoo.com.br

Ser delator não significa ser bom ou mau

Antes de entrar na questão da delação premiada, reutilizada no Brasil a partir do escândalo da Petrobras, lembro que o delator pode fazer uma denúncia mentirosa ou verdadeira. Por si só, a palavra "delator" não classifica-o como bom ou mau. Os dicionários de Aurélio Buarque de Holanda, Antônio Houaiss e Evanildo Bechara definem delator como pessoa que denuncia crime(s) e seu(s) autor(es).

John Ford lançou seu filme "O delator" (The informer), na metade dos anos 1930. Por causa da sua história a palavra delator ficou mundialmente como definição de uma pessoa que não presta, de um traidor, do que nos anos 1960 começou a ser chamado de dedo-duro. O protagonista do filme de Ford chama-se Gypo, que tem como seu melhor amigo FrankieMcPhillip. Este torna-se um dos rebeldes do Sinn Fein e sua cabeça fica a prêmio. Sucumbindo à tentação de uma boa recompensa, Gypo delata Frankie. Ao saber que este é assassinado, começa a sofrer pela traição que cometeu. Algo como Judas Iscariotes, que entregou Jesus.

A ex-presidente Dilma Rousseff confundiu alhos com bugalhos e chegou a falar: "Eu não respeito delator. Até porque

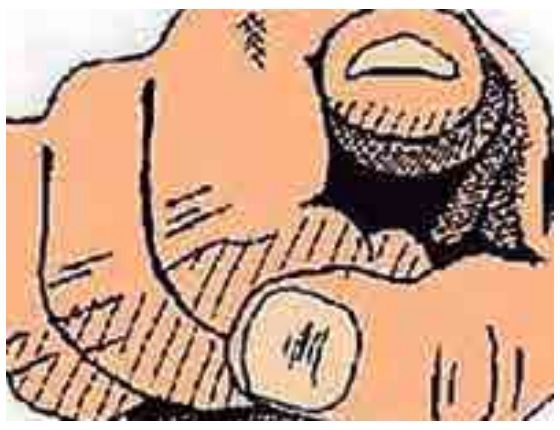

eu estive presa na ditadura e sei o que é. Tentaram me transformar numa delatora". Dilma comparou os delatores da Operação Lava Jato ao traidor da Inconfidência Mineira, Joaquim Silvério dos Reis, e a presos políticos que entregaram companheiros sob tortura durante a ditadura militar. Ora, na Inconfidência o buraco era mais embaixo, pois tratava-se de uma luta para no final tornar o Brasil independente de Portugal. Já durante a ditadura iniciada com o golpe de 1964, presos como Dilma foram torturados. Uns mais, outros menos. Entre os mais torturados, alguns psicologicamente não resistiram.

A delação premiada usada na Operação Lava Jato não usa instrumentos de coerção, intimidação, ou oferecimento de dinheiro. O que o delator ganha, se comprovado o que informou, é a diminuição considerável da pena que está cumprindo.

O juiz Sérgio Moro chegou a contestar as críticas de Dilma a delatores do esquema de corrupção: "Mesmo juízo de inconsistência cabe às equiparações inapropriadas entre 'prisão cautelar' e 'tortura' ou entre 'criminosos colaboradores' e 'traidores da pátria'. Todas as delações são homologadas pelo STF. Os comentários feitos sobre Silvério dos Reis e a ditadura, aliás, são ofensivos ao Egrégio Supremo Tribunal Federal, que homologou os principais acordos de colaboração, certificando-se previamente da validade dos pactos e da voluntariedade dos colaboradores".

Ex-ministro do STF, Joaquim Barbosa, disse que "atentar contra o bom funcionamento do Poder Judiciário é crime de responsabilidade. Delação premiada é um instituto penal-processual previsto em lei no Brasil".

Geleia geral

■■■ Michael Caine e Harvey Keitel são vistos numa cena de "A juventude" ***(foto)***, de Paolo Sorrentino

■■■ **A exibição de "A juventude" será às 19h30 de hoje, na Fundação Casa José Américo de Almeida, no Cabo Branco. O filme será debatido pelo psicólogo Luís Gonçalves Andrade e pelo cineasta Vladimir Carvalho.**

■■■ Em "A juventude", um maestro aposentado está de férias com sua filha e seu melhor amigo cineasta quando recebe um convite da rainha Elizabeth II para se apresentar no aniversário do príncipe Philip.

■■■ **No final deste mês será lançado "Eu sobrevivi ao Holocausto: o comovente relato de uma das últimas amigas vivas de Anne Frank". É a biografia de Nanette Blitz Konig, que conheceu a jovem no campo de concentração.**

■■■ No Brasil, "O diário de Anne Frank" é editado pela Record desde 1978. Já são mais de 50 edições, num total de 558 mil exemplares vendidos.

ProUni faz inscrições para o segundo semestre de 2017

Prazo se encerra na próxima sexta-feira e a primeira chamada dos estudantes selecionados será feita no dia 12 de junho

Andreia Verdélio
Repórter da Agência Brasil

Começaram ontem as inscrições para o Programa Universidade para Todos (ProUni) do segundo semestre de 2017. Até a próxima sexta-feira (9), os estudantes interessados podem consultar as bolsas oferecidas e se inscrever na página do ProUni na internet.

O Ministério da Educação (MEC) ainda não confirmou os números desta nova edição, mas informou que não deverão ficar distantes dos registrados no mesmo período de 2016, quando foram oferecidas 125.442 bolsas, sendo 57.092 integrais e 68.350 parciais, distribuídas em 22.967 cursos de 901 instituições privadas.

O ProUni é voltado para estudantes da rede pública ou bolsistas integrais de escolas particulares. Também estão incluídas as pessoas com deficiência e professores da educação básica em escolas públicas, que compõem o quadro de pessoal permanente da instituição. Só pode participar do processo seletivo o candidato brasileiro que não tenha diploma de curso superior e que tenha feito o Exame Nacional do Ensino Médio (Enem) de 2016. O estudante pode concorrer a uma bolsa integral se sua renda familiar bruta mensal per capita não exceder a 1,5 salário mínimo. No caso da bolsa parcial, a renda familiar por pessoa não pode ser maior que três salários mínimos. O ProUni tem ações conjuntas de incentivo à permanência nas instituições, como o Fundo de Financiamento Estudantil (Fies), que permite ao bolsista parcial financiar a parte da mensalidade não coberta.

Cronograma

O processo seletivo será constituído de duas chamadas sucessivas, a primeira será feita em 12 de junho e a segunda em 26 de junho. O candidato selecionado deverá comparecer à respectiva instituição de educação superior para a comprovação das informações prestadas e a eventual participação em processo seletivo próprio, quando for o caso, no período de 12 a 19 de junho, na primeira chamada, e de 26 a 30 de junho, na segunda chamada.

Para participar da lista de espera, o estudante deverá manifestar seu interesse na página do programa, entre 7 e 10 de julho. A lista estará disponível no sistema, para consulta pelas instituições de educação superior, no dia 13 de julho. Nesse caso, o candidato deverá comparecer à instituição e entregar a documentação no período de 17 a 18 de julho.

397 vagas no Unipê

O Centro Universitário de João Pessoa – Unipê disponibiliza 397 vagas no processo seletivo para a segunda edição de 2017 do Programa Universidade para Todos – ProUni. As vagas são distribuídas entre 24 cursos ofertados pela instituição, em turnos distintos. As inscrições para o processo começam hoje (6), por meio do site oficial do ProUni, e vão até as 23h59 desta sexta-feira (9).

A relação dos documentos do ProUni 2017.2 que deverão ser apresentados no setor financeiro pode ser acessada neste link.

O edital do ProUni 2017.2 publicado no Diário Oficial da União pode ser conferido aqui. Confira neste link o quadro com a quantidade de vagas por curso e por turno do Unipê. O ProUni 2017.2 terá duas chamadas e o resultado da primeira chamada será divulgado no dia 12 de junho. A matrícula e a comprovação das informações deverão ser realizadas entre os dias 12 e 19 do mesmo mês.

Fibra especial

Foto: Marcos Russo

Caprino Boer, da caprinocultura de corte, fornece a melhor fibra de cashmere e a produção é mais de 10 vezes superior que à de outras raças

Cashmere de cabras brasileiras é a melhor e mais fina do mundo

Alana Gandra
Repórter da Agência Brasil

A cashmere produzida com pelo de cabras brasileiras é a mais fina e de melhor qualidade do mundo. A descoberta é resultado de pesquisa da doutoranda do Instituto de Zootecnia da Universidade Federal Rural do Rio de Janeiro (UFRRJ) Lia Souza Coelho. "Não tem nada mais fino comparado com a nossa [cashmere], das cabras nascidas no Brasil."

De acordo com a pesquisadora, especialista em microscopia eletrônica, a qualidade da cashmere nacional supera a de tradicionais regiões produtoras como China, Nepal, Mongólia, Afeganistão, Himalaia e Irã. O motivo é a espessura da fibra, que tem apenas 8,46 micrômetros, em média, enquanto a do Nepal, que era a mais fina até agora, tem 12 micrômetros. Um micrômetro equivale a um milionésimo de metro. Além disso, segundo Lia, a cashmere de cabras brasileiras tem fator de conforto de 100%, acima do máximo observado até agora, entre 96% e 98%.

Por causa dessas características, a fibra poderá ser vendida por cinco vezes o valor de outras. No entanto, até agora a cashmere de cabras brasileiras não chegou ao mercado e a pesquisa está voltada à elaboração de um tecido misto da fibra especial com algodão. Para que a fibra possa ser comercializada, a pesquisadora disse ser necessário divulgar a descoberta entre os produtores de caprinos, para que eles conheçam o valor comercial do produto, até agora descartado. O material com que Lia trabalha é recolhido na Universidade Federal de Viçosa, em Minas Gerais.

A melhor raça produtora de fibra de cashmere é a Boer, da caprinocultura de corte. "Todas têm a média muito boa, mas a cabra da raça Boer tem uma produção de cashmere mais de 10 vezes superior que a de outras raças", explicou. Em seguida, vêm as raças leiteiras Alpina e Saanen. Cada animal pode chegar a produzir um quilo de fibra por ano, o que pode significar para o criador renda de R$ 3,5 mil por animal, contra R$ 150, em média, por animal vendido para venda de carne.

A cashmere nacional já tem 14 depósitos de patentes no Instituto Nacional da Propriedade Industrial (Inpi). No próximo dia 16, Lia embarca para Portugal para apresentar os resultados da pesquisa na Conferência Internacional de Fibras Naturais.

A pesquisadora tem apoio da Associação Brasileira da Indústria Têxtil e de Confecção (Abit) e do Centro de Tecnologia da Indústria Química e Têxtil do Serviço Nacional de Aprendizagem Industrial (Senai/Cetiqt) para divulgar o estudo. "A ideia é mostrar para toda a cadeia produtiva que tem um potencial novo".

Governo vai ampliar o Farmácia Popular

O Ministério da Saúde anunciou ontem mudanças no Programa de Atenção Básica do Sistema Único de Saúde, entre elas a forma de repasse de recursos para a compra de remédios e a ampliação da rede Farmácia Popular. As medidas devem ser implantadas até agosto.

Para o ministro da Saúde, Ricardo Barros, a medida deverá aumentar em 80% a compra de medicamentos. "O programa tem uma verba de R$ 100 milhões por ano. Desse total, 80% eram destinados ao pagamento de aluguéis e salários", afirmou. O novo modelo foi aprovado pela Comissão Intergestores Tripartite (CIT), formada por representantes dos estados, municípios e do Governo Federal. De acordo com Ricardo Barros, os estados e municípios receberão aumento no repasse anual da verba para a compra de remédios. "O valor passará de R$ 5,10 para R$ 5,58 na média por habitante", disse.

Atualmente, 4.481 municípios dispõem do serviço da Farmácia Popular. Com a nova medida, a expectativa é que mais 1.000 cidades sejam incluídas.

O programa Aqui Tem Farmácia Popular, parceria do Governo Federal com farmácias privadas, continua funcionando normalmente. Em média, o programa beneficia 9,8 milhões de pessoas.

Geração de energia por biogás é alternativa para resíduos do esgoto

Fabíola Sinimbu
Da Agência Brasil

O lodo resultante do esgoto em Curitiba está prestes a ser transformado em energia elétrica, para abastecer a própria estação de tratamento de água da capital paranaense. O processo de conversão de matéria orgânica em gases que podem gerar energia é antigo, mas o aproveitamento do lodo em grande quantidade é uma novidade.

Restos de alimentos, resíduos da pecuária e da agricultura e até dejetos são matéria orgânica que podem virar biogás. O processo, conhecido como biodigestão, aproveita a ação das bactérias que se alimentam dessas substâncias em ambientes sem oxigênio e transformam tudo em gases como metano, dióxido de carbono e oxigênio. Esses gases, quando injetados em grupo geradores, servem tanto para gerar energia térmica quanto eletricidade. Em uma estação de tratamento de água, as bactérias estão presentes e produzem os gases que, muitas vezes, acabam sendo liberados e causam danos ao meio ambiente.

Potencial

Por ter uma participação ainda pequena na matriz energética brasileira, o biogás – junto a outras fontes energéticas como o biodiesel – é classificado de biomassa. Segundo dados divulgados pela Empresa de Pesquisa Energética, no ano de 2015, a participação da biomassa no setor como um todo foi 8%. No entanto, o potencial dessa fonte de energia no país é bastante relevante: a Associação Brasileira de Biogás e Biometano (Abiogás) afirma que o Brasil produz 7 milhões de metros cúbicos (m^3) de lodo por dia, 15 milhões de m3 de resíduos de alimentos e 56 milhões de m3 de sucroenergético por dia (produção de energia a partir de cana-de-açúcar).

Esse potencial foi identificado pela Companhia de Saneamento do Paraná (Sanepar) em Curitiba, onde a Estação de Tratamento de Esgoto (ETE) Belém recebe 840 litros de esgoto por segundo diariamente. Após o processo de tratamento, essa quantidade gera entorno de 600 metros cúbicos de lodo por dia. Segundo o engenheiro da Sanepar Charles Carneiro, esse resíduo será depositado em biodigestores construídos próximo ao sistema de tratamento do esgoto, misturado a outros materiais orgânicos dispensados por grandes produtores de alimentos. O biogás produzido será transformado em energia elétrica por meio da usina com potência instalada de 2,8 mega-watts (MW), e o resíduo pós-digerido passará por uma secagem térmica para virar biofertilizante ou carvão. Esse material será usado no próprio processo de secagem.

O engenheiro Gustavo Possetti, da Assessoria de Pesquisa e Desenvolvimento da Sanepar, explica que com a implantação da usina de biogás todo o processo passa a ser sustentável.

1º lote de devolução de IR vai contemplar 18.561 na Paraíba

Crédito bancário será realizado no dia 16 e consulta à restituição de Imposto de Renda será liberada amanhã

Kelly Oliveira
Da Agência Brasil

A partir de amanhã, às 9h, estará disponível a consulta ao primeiro lote de restituição do Imposto de Renda da Pessoa Física (IRPF) de 2017. O lote contempla também restituições residuais dos exercícios de 2008 a 2016, informou ontem a Receita Federal. Na Paraíba, o crédito bancário para 18.561 contribuintes será realizado no dia 16 de junho, totalizando o valor de R$ 36.676.136,59.

Em todo o país, o crédito bancário para 1.636.218 contribuintes será realizado no dia 16 de junho, totalizando mais de R$ 3 bilhões. Este lote contempla os contribuintes com prioridade: mais de 1,527 milhão de idosos e 108.513 de pessoas com alguma deficiência física ou mental ou moléstia grave.

Para saber se teve a declaração liberada, o contribuinte deverá acessar a página da Receita na Internet, ou ligar para o Receitafone 146. Na consulta à página da Receita, serviço e-CAC, é possível acessar o extrato da declaração e ver se há inconsistências de dados identificadas pelo processamento. Nesta hipótese, o contribuinte pode avaliar as inconsistências e fazer a autorregularização, mediante entrega de declaração retificadora, informou a Receita. A Receita disponibiliza ainda aplicativo para tablets e smartphones que facilita consulta às declarações do IRPF e situação cadastral no CPF. Com ele, será possível consultar diretamente nas bases da Receita Federal informações sobre liberação das restituições do IRPF e a situação cadastral de uma inscrição no CPF. Se o contribuinte não fizer o resgate neste prazo, deverá fazer requerimento por meio da Internet, mediante o Formulário Eletrônico - Pedido de Pagamento de Restituição, ou diretamente no e-CAC, no serviço Extrato do Processamento da DIRPF.

Caso o valor não seja creditado, o contribuinte poderá contatar qualquer agência do Banco do Brasil ou ligar para a Central de Atendimento por meio do telefone 4004-0001 (capitais), 0800-729-0001 (demais localidades) e 0800-729-0088 (telefone especial exclusivo para deficientes auditivos) para agendar o crédito em conta-corrente ou poupança, em seu nome, em qualquer banco.

> No Estado, serão destinados aos contribuintes R$ 36.676.136,59, segundo a Receita Federal

Poupança reverte tendência e registra mais depósitos

Wellton Máximo
Da Agência Brasil

Foto: Reprodução internet

Brasileiros depositaram mais do que sacaram na caderneta de poupança

Pela primeira vez em cinco meses, os brasileiros depositaram mais do que sacaram na poupança. Em maio, a captação líquida (depósitos menos retiradas) somou R$ 292,6 milhões, informou ontem o Banco Central (BC). Desde dezembro do ano passado, a aplicação não registrava entrada líquida de recursos.

Para meses de maio, foi a primeira vez desde 2014 que o Banco Central registrou mais ingressos que retiradas de recursos. Em maio daquele ano, a captação líquida tinha somado R$ 2,27 bilhões. Com o início da crise econômica, a caderneta registrou retirada líquida de R$ 3,2 bilhões em maio de 2015 e de R$ 6,59 bilhões em maio do ano passado.

Apesar do desempenho positivo em maio, as retiradas continuam maiores que os depósitos no acumulado do ano. Nos cinco primeiros meses de 2017, a caderneta de poupança registrou retiradas líquidas de R$ 18,38 bilhões, perda de recursos menor que os R$ 38,89 bilhões registrados no mesmo período do ano passado.

Desde o início da recessão econômica, em 2015, os investidores têm retirado dinheiro da caderneta para cobrir dívidas, em um cenário de queda da renda e de aumento de desemprego. Em 2015, R$ 53,5 bilhões foram sacados da poupança, significando a maior retirada líquida da história. Em 2016, os saques superaram os depósitos em R$ 40,7 bilhões.

Outro fator que contribuiu para os saques no acumulado do ano foi a perda de rentabilidade da caderneta em relação a outras aplicações. Nos 12 meses terminados em maio, a poupança rendeu 8,06%, contra 13,45% do Certificado de Depósito Interbancário (CDI).

Curtas

Pagamento do eSocial vai até hoje

O prazo para os empregadores domésticos fazerem o pagamento do Documento de Arrecadação do eSocial (DAE) referente a maio termina hoje. O documento reúne em uma única guia as contribuições fiscais, trabalhistas e previdenciárias que devem ser recolhidas pelos empregadores referentes aos trabalhadores domésticos. Documentos gerados depois do prazo serão calculados com multa de 0,33% por dia de atraso. Para a emissão da guia unificada, o empregador deve acessar a página do eSocial. Os empregadores têm à sua disposição, além do pagamento em guichê de caixa bancário, vários canais alternativos oferecidos pela rede bancária – como lotéricas, internet banking e canais eletrônicos de autoatendimento – para fazer o pagamento do DAE, orienta a Receita Federal.

250 mi não têm acesso a bancos

O presidente do Banco Central (BC), Ilan Goldfajn, disse ontem, em Brasília, que, na América Latina e no Caribe, milhões de adultos seguem sem acesso a serviços financeiros, devido a disparidades de renda e a sua exclusão do sistema financeiro. Ele participou da abertura do 1º Encontro de Especialistas da Iniciativa para a Inclusão Financeira da América Latina e Caribe (Filac), da Aliança para Inclusão Financeira (AFI). "Os países da região, em geral, têm um baixo nível de poupança formal e penetração muito pequena no que se refere a soluções envolvendo celulares. Além disso, apesar de os países da região possuírem características em comum, ainda há grande variação nos níveis de inclusão financeira entre eles", disse.

Crise afeta mais a pequena indústria

Responsáveis pela metade dos empregos na indústria, as pequenas empresas têm sido as mais afetadas pela crise, indica levantamento da Confederação Nacional da Indústria (CNI). Com acesso restrito ao crédito e com menos reservas para suportar a queda da demanda, as indústrias de menor porte têm mais dificuldade de se recuperar da recessão. O estudo mostra que as indústrias de pequeno porte têm obtido indicadores piores que as de grande porte desde o início de 2015, quando o país entrou em recessão. Os números foram obtidos com base na Sondagem Industrial, pesquisa mensal da CNI que revela expectativas e decisões dos empresários da indústria.

Cesta básica fica mais barata em maio

Camila Maciel
Da Agência Brasil

O custo da cesta básica diminuiu em 16 capitais brasileiras no mês de maio e aumentou em 11 cidades, aponta levantamento mensal do Departamento Intersindical de Estatística e Estudos Socioeconômicos (Dieese), divulgado ontem.

De acordo com a Pesquisa Nacional da Cesta Básica de Alimentos, as maiores quedas foram registradas em Fortaleza (-4,39%), Palmas (-4,25%) e Salvador (-4,18%). O valor da cesta ficou mais caro, por outro lado, para quem mora no Recife (2,89%), em São Paulo (2,83%) e Aracaju (1,96%). Nos últimos 12 meses, 16 cidades acumulam alta, com destaque para Natal (8,14%), Fortaleza (7,83%) e Aracaju (7,59%). As principais reduções nesse período foram verificadas em Belo Horizonte (-4,38%), Brasília (-4,32%) e Manaus (-2,89%).

Porto Alegre segue como a cidade com a cesta mais cara, com um total de R$ 460,65. Em seguida estão São Paulo (R$ 458,93), Florianópolis (R$ 446,52) e Rio de Janeiro (R$ 442,56). Os moradores de Rio Branco (R$ 333,15) e Salvador (R$ 351,31) são os que pagam, em média, o menor valor.

Alimentos

A batata teve predominância de alta de abril para maio. O tubérculo é coletado no Centro-Oeste, Sul e Sudeste. Cidades como São Paulo (26,09%), Curitiba (16,89%), Porto Alegre (16,61%), Brasília (14,59%) e Belo Horizonte (13,00%) tiveram alta expressiva. "As chuvas e a oferta controlada da batata fizeram com que o preço da batata tivesse elevação em todas as cidades", diz nota do Dieese.

A manteiga também está entre os produtos com destaque de alta. Em maio, o preço foi mais alto em 24 cidades. Recife (12,23%) teve o maior aumento. Apenas Goiânia (-1,57%), Palmas (-1,13%) e Rio Branco (-1,07%) registraram queda no preço. Nos últimos 12 meses, o produto apresenta elevação em todas as capitais, chegando a 58,73% em Goiânia.

O preço do café aumentou em 19 cidades neste mês, variando entre 0,31%, em Teresina, a 2,44%, em Manaus. Entre as capitais com redução, os destaques foram Fortaleza (-7,75%) e Goiânia (-4,45%). "Alguns motivos explicam o aumento: chuvas volumosas, valorização do dólar diante do real, maior demanda e retração dos vendedores em relação às incertezas econômicas e políticas do país", explica a entidade.

O preço do óleo, por sua vez, caiu em 27 capitais em maio. O recuo mais expressivo foi verificado em Belo Horizonte (-10,54%). De acordo com o Dieese, o preço do produto se mantém em tendência de queda, apesar do aumento da exportação e da demanda por óleo biodiesel. O açúcar também ficou mais barato na maioria das cidades. Apenas em São Paulo, o valor se manteve estável, e em Maceió houve acréscimo de 0,69%.

Salário mínimo

O Dieese calcula o valor que o salário mínimo deveria ter para suprir despesas básicas do trabalhador com base no custo da maior cesta. Em maio, o valor de referência foi o de Porto Alegre. Nesse levantamento, o salário mínimo necessário para a manutenção de uma família de quatro pessoas deveria ser de R$ 3.869,92. O valor é 4,13 vezes o mínimo atual de R$ 937,00. Em abril, o mínimo necessário era de R$ 3.899,66, ou 4,16 vezes o mínimo vigente.

Veículos: produção e venda aumentam, aponta Anfavea

Com a melhora da economia brasileira no primeiro trimestre, a indústria automotiva aumentou a produção e voltou a vender mais veículos.

Em maio, a fabricação de automóveis leves e pesados avançou 33,8% em relação ao mesmo período do ano passado.

Já o licenciamento de veículos registrou alta de 16,8% na mesma base de comparação. Os dados foram divulgados ontem pela Associação Nacional dos Fabricantes de Veículos Automotores (Anfavea). Em comparação a abril, a produção da indústria automotiva cresceu 25,1% no mês passado, o que contribuiu para o avanço de 23,4% na fabricação de veículos entre janeiro e maio na comparação anual.

Alta

No caso das vendas, houve alta de 24,6% em termos mensais e de 1,6% entre janeiro e maio, na comparação anual. No entanto, os bons resultados não se restringem apenas ao mercado doméstico. A indústria automotiva brasileira passou a receber mais demanda no exterior. Em maio, as exportações de veículos avançaram 21% sobre abril, com uma alta de 51,1% em relação ao mesmo período do ano passado.

No ano, as vendas internacionais acumulam crescimento de 61,8% em comparação aos primeiros cinco meses de 2016.

Investimentos têm crescimento de 0,6%

Da Agência Brasil

Os investimentos cresceram 0,6% em abril na comparação com março. É o que mostra o Indicador Ipea de Formação Bruta de Capital Fixo (FBCF). As informações foram divulgadas pelo Ipea, ontem, em Brasília. Segundo o Instituto de Pesquisa Econômica Aplicada (Ipea), contribuiu para esse crescimento o bom desempenho do consumo aparente de máquinas e equipamentos (Came), que avançou 0,7%. Entre os componentes do Came, a produção doméstica de bens de capital teve variação positiva de 1,1% em abril frente a março. O Came é uma estimativa dos investimentos em máquinas e equipamentos que corresponde à produção industrial doméstica acrescida das importações e diminuída das exportações. O indicador de construção civil, por sua vez, recuou 0,2% em abril, após queda de 3,6% em março e avanço de 1,1% em fevereiro.

Goretti Zenaide

"Por tanto amor, por tanta emoção a vida me fez assim doce ou atroz, manso ou feroz, eu caçador de mim"

MILTON NASCIMENTO

"Atenção: essa vida contém cenas explícitas de tédio. Nos intervalos das emoções"

ALICE RUIZ

gzenaide@gmail.com @letazenaide colunagorettizenaide

TURISMO

O GOVERNO da Paraíba participou, em São Paulo, do Fórum de Investimentos Brasil 2017, promovido pela Agência Brasileira de Promoção de Importações e Investimentos - Apex Brasil.

O objetivo do evento foi o de fomentar novos negócios e oportunidades de investimentos no país, onde a Paraíba foi representada pelo secretário de Estado de Turismo e Desenvolvimento Econômico, Lindolfo Pires.

Fotos:: Goretti Zenaide

As lindinhas filha e mãe: Alda Albuquerque e Patrícia Farias que está hoje aniversariando

Foto: Ednaldo Araújo

Felipe Pereira, monsenhor Egídio Carvalho, arcebispo dom Manoel Delson, presidente da Aemp, Ana Lúcia Pereira e presidente do TJPB, desembargador Joás de Brito Pereira Filho

SAÚDE

O TEMA desta semana do informativo online do Laboratório Maurílio de Almeida é sobre esta época do ano onde as doenças respiratórias mais se proliferam. Para conferir este guia prático e conhecer as doenças mais comuns nessa época do ano e saber como se previnir o endereço é www.mauriliodealmeida.com.br.

MEIO AMBIENTE

A CAGEPA promoveu, na última segunda-feira, uma ação social para marcar as comemorações do Dia Mundial do Meio Ambiente. As atividades foram realizadas no Centro Cultural Fênix da cidade de Mamanguape, em parceria com as Secretarias de Saúde, Meio Ambiente e Ação Social do município com apresentações culturais voltadas para o público infantil, conscientizando sobre a importância do meio ambiente.

URBANISMO

O PROFESSOR Pedro Rossi, coordenador de Arquitetura e Urbanismo do Iesp, está representando a Paraíba em evento promovido pelo Conselho de Arquitetura e Urbanismo do Paraná. Ele integra uma equipe do projeto "Oficina Ampliada - Contribuições para o Observatório Urbano! que debaterá a construção de uma nova agenda urbana que garanta o direito à cidade de forma inclusiva e sustentável.

PARABÉNS

Médicos Daniel Alves Montenegro e Paulo Gaioso, modelo Helen Ferreira, empresários João de Brito de Góes e Rosita de Queiroz Tavares, prefeito Luciano Cartaxo, bioquímico Lucélio Cartaxo, Sras. Elisane Abrantes e Patrícia Farias, artista plástica Marlene Almeida, bacharel de Direito Priscilla Araújo de Almeida Zenaide, arquiteta Juliana Montenegro.

Foto: Osmar Santos

Estimados Henry Virgulino e Manuelina Hardman

Foto: ALPB

Sessão especial na ALPB, de autoria da deputada Estela Bezerra, em homenagem ao Corpo de Bombeiros Militar da Paraíba, que tem à frente o comandante-geral Jair Carneiro, que na última sexta-feira comemorou o centenário da corporação

: PONTOS

■ A banda Os Fulano, nascida na Paraíba, vai lançar seu segundo trabalho, o EP Etá Forró.

■ Será nesta sexta-feira, na Vila do Porto, no Centro Histórico de João Pessoa, com ingressos a R$ 20 e participação de Mahatma Costa, Mira Maya e Titá Moura.

Parcerias sociais

O PRESIDENTE DO TJPB, desembargador Joás de Brito Pereira Filho recebeu a visita do arcebispo da Paraíba, dom Manoel Delson, acompanhado de monsenhor Egídio Carvalho, cujo tema da conversa foi a ação da Igreja em favor dos mais necessitados e o apoio dos poderes constituídos.

O encontro deve resultar numa parceria com a Associação das Esposas dos Magistrados e Magistradas da Paraíba, que é o braço social do Tribunal que tem à frente a psicóloga Ana Lúcia Alencar Pereira.

Dois anos do O Homem de Areia

O CINECLUBE "O Homem de Areia", da Fundação Casa de José Américo comemora seu segundo aniversário, com a exibição hoje às 19h30 do filme "A Juventude", de Paolo Sorrentino, com comentário do cineasta Vladimir Carvalho e do psicanalista Luís Gonçalves de Andrade.

Amanhã, às 9h30, haverá também a exibição do curta "Diálogo de Vladimir com Zé Américo e o cinema", seguido de uma mesa redonda sobre "Cinema e Cineclubismo na Paraíba".

Priscilla Almeida Zenaide é a aniversariante de hoje

Além da Vida

CHEGA À PARAÍBA no próximo mês de julho o espetáculo "Além da Vida" sobre a obra de Chico Xavier e que já atraiu mais de 2 milhões de pessoas nos seus 30 anos de trajetória.

A peça será apresentada em únicas apresentações, sendo uma no dia 27 no Teatro Paulo Pontes, do Espaço Cultural José Lins do Rego, em João Pessoa e no dia 28, no Teatro Municipal Severino Cabral, em Campina Grande.

Zum Zum Zum Zum Zum

▶▶▶ Foi realizado no último sábado o IX Encontro de Quadrilhas Juninas, promovido pela Junina Viana com apoio da Prefeitura de Cabedelo. O encontro foi na quadra esportiva da Campina da Vila reunindo as quadrilhas Junina Viana (Cabedelo), Riacho Fundo (Torre), Paraíba (Roger, Lampião e Pó de Serra (Mangabeira), Explode Coração (Colinas do Sul), Raiz Nordestina (Valentina) e Flor de Mandacaru (Mandacaru).

▶▶▶ **Quem está em temporada pessoense é a jornalista de moda e cultura de Curitiba, Adélia Lopes. Adélia é uma antiga parceira da colunista de muitos São Paulo Fashion Week.**

▶▶▶ A prefeita Márcia Lucena, da cidade do Conde, lança hoje às 19h no Centro de Criatividade Cultural o São João Cultural 2017. O evento terá o Santo Antônio, em Tambaba (11 e 12), o São João no Centro (23 e 24) e o São Pedro em Jacumã (28 e 29).

Brasileiro

Seis jogos hoje pelo Campeonato Brasileiro com o destaque para o clássico entre Vasco e Corinthians, às 21h45, no Estádio de São Januário, no Rio de Janeiro. Página 24

Foto: Divulgação/Vasco

Campinense retorna aos treinos e terá novo desafio contra o Flu

Rubro-Negro volta a jogar contra o Tricolor baiano no Amigão e tem chances de encaminhar a classificação

Ivo Marques
ivo_esportes@yahoo.com.br

Depois de um dia de folga para descanso por causa da longa viagem para Feira de Santana, na Bahia, os jogadores do Campinense se reapresentaram ontem à tarde no CT da Raposa, para iniciar os treinos para o jogo de volta contra o Fluminense, programado para o próximo domingo, às 17 horas, no Estádio Amigão, em Campina Grande.

O zagueiro Henrique e o goleiro Felipe, contratados na semana passada, já estão treinando normalmente com o grupo, e à disposição do técnico Ailton Silva, para os próximos jogos. O goleiro Gledson, que foi bastante criticado nos últimos dias, disse que sente uma sensação de alívio, pelo dever cumprido nas duas últimas partidas.

"Nós vencemos o Itabaiana dentro de casa, e empatamos com o Fluminense fora. É assim que vamos conseguir a nossa classificação. Consegui fazer algumas defesas que ajudaram a equipe no empate em Feira de Santana. Agora é trabalhar pesado para conseguir vencer o Fluminense domingo em Campina Grande. Se isto acontecer, daremos um passo muito grande para a nossa classificação", disse o goleiro.

Eleições no Treze

Termina nesta semana o prazo para as inscrições de chapa, que vão concorrer às eleições do Treze. O pleito acontecerá na próxima terça-feira, dia 13 de junho. A diretoria que ganhar vai administrar o clube, num mandato tampão, até o próximo ano. De acordo com a atual diretoria, a chapa da situação e do consenso deverá ser encabeçada por Juarez Lourenço, antigo funcionário do clube, e terá Eduardo Galdino, ex- secretário municipal de Esportes de Campina Grande, como vice presidente da chapa.

Foto: PBesportes

Jogadores do Campinense fazendo aquecimento no Estádio Renatão, iniciando assim os preparativos para o jogo decisivo do próximo domingo contra o Fluminense baiano, no Amigão, às 17h

Índio Ferreira fala em recuperar pontos perdidos em casa

O técnico do Sousa, Índio Ferreira, disse ontem que o Dinossauro vai para Coruripe-AL, com um único objetivo, vencer. Segundo ele, os pontos perdidos com o empate diante do próprio Coruripe, no último domingo, em Sousa, terão de ser recuperados lá fora, para que a equipe se mantenha na ponta da tabela, e a um passo da classificação. "O empate não nos serve. Nós vamos respeitando o adversário, mas em busca da vitória. O jogo é uma decisão para a gente. Temos que sair de lá com os 3 pontos", disse o treinador.

Para o jogo de volta em Alagoas, o treinador mudou a estratégia de treinamento, visando dar um descanso maior aos atletas. Os treinos estão sendo feitos apenas no período matinal, com folga à tarde para descanso. Esta semana, o principal foco do treinador Índio será nas finalizações. O clube vem perdendo muitos gols nos jogos, e no último domingo, deixou escapar a vitória, porque não soube aproveitar bem as oportunidades criadas.

"Nós temos um ataque experiente, e de jogadores que sabem fazer gol, como Isaías, Rodrigo Poti, Gilmar e Daniel Caiçara. Acredito que o fator psicológico e a pressão estão atrapalhando na hora de concluir os lances. Esta semana, estou deixando eles bem à vontade, para que não se sintam pressionados, apenas caprichando nos treinos de finalização. Espero que domingo aproveitemos bem as oportunidades que surjam", disse o treinador.

Para esse jogo de domingo, o adversário terá duas baixas: o goleiro Glebson e o volante e capitão da equipe, Anderson Paulista. Os dois se desentenderam durante o jogo em Sousa, e acabaram se agredindo. O árbitro viu a cena e expulsou os dois, que terão de cumprir suspensão.

De acordo com o planejamento feito pela comissão técnica do Sousa, a delegação viaja para o interior alagoano, na próxima sexta-feira, após o almoço. Pela manhã, o técnico comanda um coletivo, para ajustar os últimos detalhes da equipe.

Botafogo-PB terá desfalques no jogo contra o Moto Club

Ivo Marques
ivo_esportes@yahoo.com.br

O técnico Itamar Schülle terá desfalques importantes para o jogo do próximo sábado, contra o Moto Club, em São Luís, no Maranhão. O meia Marcinho levou o terceiro cartão amarelo contra o Salgueiro, no último domingo, e terá de cumprir suspensão. Outro que não deverá ser relacionado para a partida é o atacante e artilheiro da equipe, Rafael Oliveira. O jogador que já desfalcou o time no último domingo continua no departamento médico, tratando de um problema muscular na coxa esquerda.

O meia Roger Gaúcho, contratado esta semana, seria um substituto eventual para Marcinho, mas o jogador passou um tempo parado, e está recuperando a forma física. Ele só estará em condições de jogo, a partir da próxima semana.

"Eu passei duas semanas parado, e preciso de uns dias para recuperar minha forma física. O torcedor pode esperar muito esforço de minha parte para ajudar o Botafogo a conseguir a classificação para a Série B", disse Roger mostrando muita motivação no treino de ontem na Maravilha do Contorno.

Caso Rafael Oliveira não possa seguir com a equipe para o Maranhão, o experiente Warley deverá ser o substituto, como aconteceu no jogo contra o Salgueiro. No momento, o Botafogo não possui um outro jogador com as características de um atacante fixo, de área. Fernandinho e Dico são jogadores que atuam pela beirada.

Mesmo com a vitória do Remo sobre o Confiança, em Aracaju, o Botafogo continua na terceira posição na tabela de classificação, com 7 pontos, atrás apenas de Fortaleza e CSA, ambos com 9 pontos.

Foto: Ascom/Botafogo

O Botafogo vem de duas vitórias na competição e agora vai ter um confronto mais difícil no Maranhão

Destaques na base

Os jogadores da base do Botafogo começam a despertar o interesse de grandes clubes brasileiros. O meia Marquinhos e o zagueiro Walber deverão deixar o clube em breve. Marquinhos irá para o Vitória da Bahia, e Walber para o Fluminense.

"São jogadores que irão por empréstimo, e com o valor do passe fixado, mas o Botafogo ficará com uma parte do valor do jogador. A partir de agora, o Belo não perderá de graça suas revelações, como acontecia anteriormente, quando formávamos os atletas para outras equipes e não ganhávamos nada em troca", disse o vice-presidente de futebol, Breno Morais.

Petrúcio continua imbatível e vence Circuito em São Paulo

Garantido em Mundial de Londres, no próximo mês, paraibano serviu de referência para quem buscava índice

Marcos Lima
marcosauniao@gmail.com

O paratleta Petrúcio Ferreira dos Santos continua sendo o melhor do Brasil e cada vez mais imbatível nas provas dos 100 e 200m rasos, categoria T47 (amputação de braços). No último final de semana, se sagrou campeão do Circuito Loterias Caixa de Atletismo, Natação e Halterofilismo. O evento aconteceu no Centro de Treinamento Brasileiro, em São Paulo, e contou com mais de 600 atletas. Os competidores de atletismo tiveram nesta etapa nacional a última oportunidade de garantir a vaga na delegação brasileira que participará do Mundial da modalidade, em Londres, de 14 a 23 de julho.

O paraibano Petrúcio já havia garantido o índice para o Mundial, durante o Open de Atletismo, ocorrido recentemente, também em São Paulo. No entanto, disputou o Circuito Loterias Caixa de Atletismo, Natação e Halterofilismo como referência para outros atletas que buscam o índice para o Mundial. O que teve saldo positivo.

Petrúcio cravou 10s91 nos 100 metros rasos, acima de 10s57, sua melhor marca, o que lhe garante no topo mundial, sul-americano e brasileiro. Marcou 21s82 nos 200m, acima de sua melhor marca, 21s49. Mesmo assim, foi o principal destaque do torneio. No Circuito em São Paulo, no último final de semana, o segundo colocado nas provas disputadas pelo paraibano Petrúcio Ferreira, foi o alagoano Yohansson Nascimento, que conquistou índice para o 5º Mundial da carreira. A marca veio nos 200m rasos, com o tempo de 22s17. Nos 100m rasos, Yohanson Nascimento cravou 11s05.

Oficialmente, apenas 18 atletas, dentre eles o paraibano Petrúcio Ferreira, já foram anunciados na delegação brasileira para o Mundial de Londres, no próximo mês. No entanto, amanhã, o Comitê Paralímpico Brasileiro, em evento que ocorrerá às 10h, no CT Paralímpico, em São Paulo, vai confirmar todos os nomes dos paratletas que disputarão o Mundial.

O circuito é o mais importante evento paralímpico nacional de atletismo, natação e halterofilismo. Composto por quatro fases regionais e três nacionais, tem como objetivo desenvolver as práticas desportivas em todos os municípios e estados brasileiros, além de melhorar o nível técnico das modalidades e dar oportunidades para atletas de elite e novos valores do esporte paralímpico do país.

Foto: Divulgação/CPB

Petrúcio, camisa 212, venceu 100 e 200m rasos e, além de melhor do mundo, é hoje o maior fenômeno do desporto paralímpico internacional

Circuito Nacional

Promessas do vôlei de praia disputam Brasileiro em Bauru

Ascom CBV

A cidade de Bauru, em São Paulo, está sendo desde ontem palco de dois grandes torneios de vôlei de praia do calendário nacional, que ocorrem em sequência, ambos com entrada franca no Aeroclube, na Avenida Getúlio Vargas. O Circuito Brasileiro Sub-21 que começou ontem, com grandes promessas da modalidade e o Challenger, na categoria adulto, que se inicia na próxima sexta-feira.

Bauru também se tornou nos últimos anos uma das 'casas' do vôlei de praia nacional. A cidade recebeu uma etapa do Challenger em 2014, no ano seguinte uma etapa do Circuito Brasileiro Open, e agora recebe o torneio de base, além do Challenger.

O torneio tem a presença da campeã mundial Sub-19 Victoria Lopes, representando o Mato Grosso do Sul. Além disso, muitos dos atletas na disputa estão sendo observados e já passaram por períodos de treinamento visando a disputa do Campeonato Mundial Sub-21, que ocorre em julho deste ano, na cidade de Nanjing, na China.

O Circuito Sub-21 é uma tradicional escola da modalidade e já teve nomes de peso como campeões, casos dos atletas olímpicos Bruno Schmidt, Pedro Solberg e Bárbara Seixas, e dos medalhistas pan-americanos Álvaro Filho, Vitor Felipe, Lili e Carol Horta.

O torneio conta com 16 duplas em cada naipe, com oito classificadas pelo ranking de entradas, começando direto na fase de grupos, e outras oito duplas que conquistam a vaga em jogos eliminatórios diretos, no qualificatório. A fase 'pré-torneio' teve início ontem com oito times se enfrentando em jogos de 'mata-mata'.

Os 16 times finais disputam a fase de grupos e os primeiros colocados de cada chave vão direto às quartas de final. Segundos e terceiros de cada grupo disputam uma rodada a mais, a repescagem, tudo isso nesta quarta-feira e já em fase eliminatória. As semifinais e finais são reservadas para o último dia do evento, amanhã.

O Rio de Janeiro, que soma um ouro e uma prata, lidera o ranking geral do naipe feminino com 380 pontos, seguido pelo Mato Grosso do Sul, com 320 pontos. No masculino, também com um ouro e uma prata, o Rio lidera o ranking geral com 380 pontos, seguido pelo Paraná e Paraíba, empatados com 340 pontos.

O Circuito Brasileiro Sub-21 é composto por quatro etapas ao longo de 2017. Após as paradas em Maceió (AL), Maringá (PR) e agora em Bauru (SP), ele será encerrado no Rio de Janeiro (RJ), de 7 a 9 de agosto. Os pontos obtidos em cada etapa vão para o Estado e o campeão geral é determinado ao final das paradas, com o somatório total.

Brasileiro vai reunir 399 atletas na Bahia

CBJ

O Centro de Treinamento da Confederação Brasileira de Judô, em Lauro de Freitas, Bahia, voltará a receber uma competição do calendário nacional no próximo final de semana, com as disputas do Campeonato Brasileiro Sub-18. A competição, que reúne os principais atletas brasileiros da classe, recebeu neste ano um número expressivo de pré-inscrições, como destaca Matheus Theotônio, gestor de eventos nacionais da CBJ.

"Foram 399 pré-inscrições de atletas de 26 estados brasileiros para essa competição, um número surpreendente que supera o total de inscritos no Sub- 21, que teve 352 atletas."

A maior parte desses judocas já lutará no sábado, 10, nas disputas dos pesos Super Ligeiro, Ligeiro, Meio Leve, Leve e Meio Médio. No domingo, será a vez dos judocas dos pesos Médio, Meio Pesado e Pesado. As preliminares começam às 9h, com finais às 15h30, no sábado, e às 13h30, no domingo.

Marcos Lima

marcosauniao@gmail.com

Como entender a cabeça do atleta

Família é um negócio disfuncional. Sempre tem aquele primo distante meio zureta, um tio mala que não perde a chance de fazer a piada do pavê nos encontros da família e um moleque chato que pentelha todo mundo. A gente até convive com as pessoas, mas contando as horas para escapar da cilada da vez.

Quando o assunto é o nosso time de futebol, as coisas são diferentes. O espírito do tio mala pode ser incorporado no atacante que cava pênaltis e expulsões do adversário. O primo meio zureta é o goleiro que sai lá da área para dar um safanão no beque que derrubou o moleque chato (ou menino-prodígio que pode render milhões de euros) do time. Até que existe jogador de futebol que você, leitor, até queria no seu time, mas jamais gostaria de admitir que ele entre na sua família? E por quê?

Felipe Melo é um deles. O cara é, provavelmente, uma das maiores referências do planeta quando o assunto é raça na hora de jogar futebol. Também não é um cabeça de bagre e sabe dar um bom passe. Mas é 8 ou 80: ou você o odeia pelos sarrafos que distribui e pelos prejuízos que causa às próprias equipes (que o diga a Seleção Brasileira de 2010) ou o ama e entra pro time dos Soldados do Mello – parte da torcida do Galatasaray que chegou até a acampar na frente da casa do jogador durante uma suspensão por ofensas proferidas via Twitter. Ao invés de um vídeo com as melhores jogadas, ele ganhou um vídeo das maiores besteiras que já fez em campo, como dar uma cusparada em um clássico turco contra o Besiktas.

E porque não dizer de Jobson, ex-Botafogo/RJ? O jogador, craque de bola, vive na "escuridão" devido suas atitudes. De grande referência no futebol, passou a vilão, pois, só vive encrencado. Coisas do futebol!

Foto: Globo Esporte

Tiro no pé

O vice-presidente da Federação Paraibana de Futebol, Nosman Barreiro, deu um verdadeiro "tiro no pé" na tentativa de assumir a presidência da entidade, na semana passada, no lugar do titular Amadeu Rodrigues, que estava na França. O desprezo a uma imagem da santa de Nossa Senhora Aparecida, Padroeira do Brasil, teve maior repercussão. Uma imagem muito negativa para Nosman, em ato impensável de uma prima.

FEMININO

O Paraibano de Futebol Feminino deve ser bastante disputado este ano. Além dos ttimes do Botafogo e Kashima, equipes profissionais devem participar das disputas, com destaques para o Femar, Auto Esporte e Sabugi.

BELO DESCANSO

O Botafogo Feminino, que não faz uma boa campanha no Brasileiro da Série A2, pois não almeja mais classificação, só estará em ação no próximo dia 14, quando viaja a Belo Horizonte para enfrentar o América-MG. Até lá, duas semanas de descanso para as atletas comandadas pela treinadora Gleide Costa. Além do América -MG, o representante paraibano vai jogar ainda com Caucaia-CE e Adeco-SP. Atualmente ocupa a lanterna da competição, pois perdeu todos os quatro jogos e ainda não marcou gol.

Jobson volta à prisão por nova determinação da Justiça no Pará

Ele responde a processo pelo estupro de 4 adolescentes; jogador já cumpre pena da Fifa por faltar a exame antidoping

Foto: Vítor Silva/Botafogo

O atacante Jobson, que se destacou no Botafogo em vários campeonatos, agora segue colecionando problemas em sua vida, dentro e fora das quatro linhas

Lance

O atacante Jobson, ex-Botafogo, voltou à prisão nessa segunda-feira à noite por determinação da Justiça. O atleta, que foi detido em junho de 2016, mas ganhou liberdade provisória três meses depois após pagar fiança, responde a um processo pelo crime de estupro de vulnerável.

O processo foi instaurado no Pará, no ano passado, mas encaminhado para o Tocantins, após a Justiça paraense alegar não poder ficar com o caso uma vez que a chácara onde os crimes de estupro de vulnerável ocorreram está localizada em Couto de Magalhães, município tocantinense. Jobson é suspeito de estuprar quatro adolescentes.

As medidas cautelares da liberdade provisória de Jobson estabelecia pagamento de fiança de 25 salários mínimos, não beber e usar drogas, não frequentar bares ou boates, não deixar a comarca onde mora sem autorização da Justiça e permanecer em casa no período entre 19h às 6h. Entretanto, na última sexta-feira (2), o jogador se envolveu num acidente de carro entre os municípios de Marianópolis e Divinópolis, no Oeste do Tocantins. Uma pessoa morreu e outras quatro ficaram feridas, inclusive Jobson. O ex-botafoguense foi levado para o hospital, mas abandonou o local sem passar por exames médicos.

O atacante, apontado por muitos como habilidoso, está suspenso do futebol desde abril de 2015, por determinação da Fifa até março de 2018, por não fazer um exame antidoping no dia 25 de março de 2014, quando jogava no Al-Ittihad, da Arábia Saudita. Diante disto, Jobson decidiu jogar o torneio amador de sua cidade natal, Conceição do Araguaia (PA). O atacante ingressou no Cangussu, da segunda divisão do Campeonato Conceicionense este ano. Em 1º de maio, no jogo entre Cangussu e Vila Rio, Jobson acertou o rosto de um rival que chegava por trás em uma tentativa de desarme. Expulso, o centroavante partiu para cima do juiz. A confusão foi grande, resultando em suspensão de 180 dias. Em entrevista ao Lance!, o presidente da Liga Esportiva de Conceição do Araguaia, Everaldo Lisboa, deu detalhes do episódio.

"O Jobson estava com a bola no pé. O adversário veio por trás e o Jobson deu um tapa, jogou a mão para trás, com intenção. Pegou na cara do adversário, que caiu. O juiz aplicou o cartão vermelho e então o Jobson partiu para cima dele. Foi um tapa no peito, tipo um empurrão, mas batendo firme. Aí o juiz se defendeu. Só que o juiz era mais forte que o Jobson, então segurou ele e o dominou. Os jogadores tiveram que apartar. O Jobson foi julgado pela nossa comissão disciplinar e pegou a pena mínima por agressão a árbitro e jogador, que é de 180 dias," disse Everaldo.

Rebeldia na infância

Everaldo Lisboa conhece o atacante há muito tempo: ele foi o primeiro técnico de Jobson. Comandou o talento ainda jovem, em uma escolinha de futebol em Conceição do Araguaia. São muitas as lembranças do habilidoso rebelde.

"Ele treinou comigo dos 10 aos 15 anos. Sempre teve muito potencial, joga muito, desde pequeno. Ele apareceu lá no treino uma vez perguntando como fazia para conseguir uma vaga para jogar. Eu disse: "Você leva certidão de nascimento, faz a ficha, pede para sua mãe autorizar". Quando ele voltou e foi para o treino... Aí eu vi que o bichinho era craque. Mas sempre enfezado, qualquer coisinha já queria brigar. É de pequeno, é de nascença. Se o cara chegava duro nele, ele deixava a bola e ia para cima do adversário," falou.

Por mais incrível que possa parecer, o tumulto em campo não foi o primeiro problema de Jobson na Liga de Conceição do Araguaia. No ano passado, o atacante faria sua estreia na primeira divisão local, mas acertou com dois times diferentes ao mesmo tempo. Como a dupla filiação não é permitida, o jogador ficou barrado da edição do torneio. O caso gerou atrito com Everaldo Lisboa.

"Jobson assinou com duas equipes e acabou não jogando por nenhuma. Ele ficou chateado comigo, achou que fomos rígidos. Nunca mais falou comigo. Hoje eu não tenho mais nenhum contato com ele," destacou Everaldo, relatando também o declínio de um jogador que já vestiu as camisas de grandes clubes e atuou em palcos ilustres do futebol brasileiro:

"Ele é de um time da segunda divisão, fez a escolha para acompanhar os amigos de bairro, que são da equipe. Todo mundo achou até esquisito ele escolher jogar na segunda divisão. A primeira divisão joga no gramado, a segunda divisão joga em campo de terra. Ele preferiu jogar com os amigos.

Contra a Argentina

Meia Willian diz que o grupo pode compensar a ausência de Neymar

Foto: Lucas Figueiredo/CBF

Treinamento da Seleção Brasileira em Melbourne com vista ao primeiro amistoso diante da Argentina

Globo Esporte

Neymar e Messi são as principais atrações de Brasil e Argentina, mas só o "hermano" estará no amistoso desta sexta-feira, em Melbourne. De férias, o craque brasileiro ficará na torcida. Individualmente, há uma diferença clara em relação à referência de cada lado, mas Willian acredita que o grupo da seleção pode compensar a ausência do atacante.

"Não ter o Neymar é difícil porque sabemos de sua qualidade, mas acho que temos jogadores suficientes para fazer a diferença. Um grande time, um grande grupo. Um Brasil x Argentina não se trata apenas de Neymar x Messi. Há grandes jogadores nos dois times. É claro que o Messi faz diferença e temos de ter cuidado, mas o mais importante é jogar o futebol que nos levou à classificação para a Copa do Mundo," afirmou o meia do Chelsea.

A ausência do craque do Barcelona, inclusive, abrirá espaço para que Willian volte a ser escalado como titular. Philippe Coutinho será deslocado para o lado esquerdo, setor em que atua no Liverpool e habitualmente ocupado por Neymar na seleção. Willian jogará na direita.

Antigo dono da posição, mas substituído por Coutinho logo no início da trajetória de Tite como técnico, Willian prega regularidade para se manter no grupo e chegar ao Mundial da Rússia. "Sempre quando venho para a seleção procuro manter a regularidade e provar por que fui convocado. Dessa vez não será diferente, se começar jogando ou não. O grupo é forte, tem jogadores qualificados e a briga será sadia, cada um por seu espaço," disse. No treino de ontem, Tite separou titulares e reservas, e Willian revezou com Coutinho, mas apenas pela ausência de quatro convocados, o que obrigou o técnico a montar times de 10 jogadores. Ambos deverão começar jogando contra a Argentina. A partida terá início às 7h05 desta sexta-feira (horário de Brasília).

Luís Fabiano é aposta do Vasco para vencer o Corinthians hoje

Em São Januário, atacante retorna ao time titular em busca de reabilitação no Campeonato Brasileiro

Lance

A expectativa pela volta de Luis Fabiano ficou ainda maior no Vasco. Poupado no último fim de semana em que o ataque passou em branco, o camisa 9 terá o desafio de manter seu faro de gol aguçado em São Januário, desta vez em um embate com o Corinthians, hoje, às 21h45.

Os dois gols do Fabuloso no Brasileirão aconteceram na Colina, e fizeram a diferença nas vitórias sobre Bahia e Fluminense. O único jogo em que o atacante não marcou foi na derrota por 4 a 0 para o Palmeiras, na estreia do Cruz-Maltino, no Allianz Parque.

Ídolos do Vasco creem que Luis Fabiano tem condições de honrar a esperança da torcida. Autor do gol do título brasileiro de 1989, Sorato enaltece o atacante, e valoriza a ascensão da equipe comandada por Milton Mendes:

"Luis Fabiano está acostumado com esta pressão, tem todas as condições de converter suas chances em gols. Mas, embora o Vasco precisasse que ele estivesse apto para esta partida com o Corinthians, a equipe não depende exclusivamente de Luis Fabiano. Milton Mendes tem extraído o melhor da equipe", declarou.

Aos olhos do ex-goleiro Acácio, o Fabuloso impõe respeito a qualquer adversário:

"Um jogador com a experiência dele é sempre importante ter no time. Luis Fabiano não só é goleador, mas impõe respeito aos zagueiros, que ficam mais atentos. Isto pesará muito a favor do Vasco. O desejo do Vasco é manter o "caldeirão" aceso para o Fabuloso.

Foto: Paulo Fernandes/Vasco

O atacante Luís Fabiano, que não jogou contra o Grêmio no domingo passado, volta ao time titular e se constitui na grande aposta contra o Corinthians

JOGOS DE HOJE

■ Brasileirão:

19h30
Atlético-MG x Avaí
Coritiba x Palmeiras

21h
Santos x Botafogo

21h45
Vasco x Corinthians
Sport x Flamengo
Chapecoense x Grêmio

Montillo é a novidade do Bota contra o time santista

Depois de mais de dois meses, Montillo volta a ser relacionado no Botafogo. O argentino viajou com a delegação alvinegra na tarde de ontem para o jogo contra o Santos, hoje, às 21h, no Pacaembu, pelo Brasileirão. Mas ele deve começar como opção no banco de reservas para o segundo tempo. Além da novidade pela volta do camisa 7 aos relacionados, o Botafogo deve contar também com um retorno importante no time titular: trata-se de Rodrigo Lindoso, que desfalcou o time no clássico contra o Flamengo por dores na coxa direita. O volante treinou com bola nesta terça e volta a ser opção para Jair.

Em contrapartida, Camilo segue em tratamento no DM alvinegro por conta de dores no ombro e ainda não tem condições de jogo. Assim sendo, o camisa 10 não retorna ao time nesta quarta, com João Paulo devendo cumprir a função e Montillo sendo opção para mudar o jogo no segundo tempo no Pacaembu. Com Gatito convocado pela Seleção do Paraguai, Helton Leite será o titular da meta alvinegra.

Em Recife

Flamengo enfrenta o Sport na Ilha e leva boa vantagem no retrospecto

Site Flamengo

O Flamengo volta a campo pelo Campeonato Brasileiro na noite de hoje. Enfrentando o Sport na Ilha do Retiro, às 21h45, no Recife (PE), o time carioca busca sua segunda vitória e manter a invencibilidade na competição. O Fla soma seis pontos em quatro rodadas.

As equipes já se enfrentaram 14 vezes pelo Campeonato Brasileiro na era dos pontos corridos. Desde então, foram seis vitórias do Flamengo, seis empates e duas derrotas. No total de confrontos, levando em conta todas as competições e amistosos, são 46 partidas: 21 vitórias do Mengo, onze empates e 14 derrotas.

Na estreia do Brasileirão do ano passado, coube a Éverton marcar o gol da vitória por 1 a 0 contra a equipe pernambucana em Volta Redonda.

Zé Ricardo

São muitas as opções. Com a iminente chegada de reforços - Everton Ribeiro foi apresentado ontem -, o técnico Zé Ricardo terá trabalho e a famosa 'boa dor de cabeça' para montar o time do Flamengo. Rhodolfo deve ser anunciado em breve como novo defensor do clube, mas o que chama mesmo a atenção é a fartura de alternativas ofensivas. Com Everton Ribeiro e Geuvânio à disposição, serão oito meias e dez atacantes.

Entre os meias, há jogadores renomados e garotos formados na base do clube: Conca, Ederson, Diego, Matheus Savio, Lucas Paquetá, Adryan, Mancuello e agora Everton Ribeiro.

Já no ataque, há ainda mais opções, incluindo a joia Vinicius Júnior. Os outros são Guerrero, Éverton, Gabriel, Leandro Damião, Felipe Vizeu, Cafu, Thiago Santos, Berrío e, em breve, Geuvânio.

Naturalmente, com a chegada de alguns jogadores, outros perdem espaço. Recentemente, por exemplo, o empresário do meia Adryan, Reinaldo Pitta, disse que o atleta deveria deixar o clube por falta de oportunidades.

Everton Ribeiro

Depois de uma conversa que se arrastou por meses, envolveu ida de comitiva a Dubai e pagamento de 6 milhões de euros (cerca de R$ 22 milhões) por 100% dos direitos econômicos, o meio-campo de 28 anos, enfim, foi apresentado pelo rubro-negro carioca ontem. Em fim de temporada com o seu ex-clube, Al Ahli-E-AU, ele ficará à disposição a partir de sexta-feira.

O ex-cruzeirense sonha com a Copa do Mundo de 2018, mas deixou claro o que esteve por trás de sua decisão. "Como falei, era um sonho jogar aqui. Com certeza, a seleção é um objetivo. Mas o que me fez querer foi o próprio Flamengo", afirmou, acrescentando mais adiante sobre os seus planos.

Foto: Gilvan de Souza/Flamengo

Jogadores do Flamengo durante treinamento nesta segunda-feira. O time vai buscar a sua segunda vitória no Brasileiro hoje contra o Sport

Curtas

Griezmann fala de homossexualidade

Em entrevista ao jornal El País, o atacante Antoine Griezmann, do Atlético de Madri, topou o desafio de falar sobre tudo, menos futebol. O "Diabo Loiro", aliás, mostrou não ter medo de polêmica e respondeu de maneira firme até os questionamentos mais espinhosos. Questionado sobre homossexualidade no futebol, o atleta colchonero disse que os futebolistas têm medo de sair do armário devido à pressão para se comportarem como "machões" em campo.

"Os jogadores de futebol não saem do armário porque têm medo. Não é habitual porque temos que nos comportar como caras durões e fortes, e temos medo do que possam dizer. Eu não tenho nada contra, respeito a todos", disse.

Griezmann, então, foi perguntado se teria coragem de sair do armário se fosse gay. O francês garantiu que sim.

Sampaoli ajusta a seleção argentina

Jorge Sampaoli realizou o primeiro treino no comando da seleção argentina e deu sinais de que quer um time ofensivo, bastante diferente do que era montado por seu antecessor, Edgardo Bauza. Preparando a equipe para o confronto com o Brasil, na sexta-feira, o treinador realizou trabalho separado entre defesa e ataque, mas deu sinais de que sua escolha será pelo 3-4-2-1, com Messi, Higuáin e Dybala no ataque. No setor defensivo, Sampaoli colocou Mercado pela direita, Otamendi na esquerda e Mammana como último homem, mais centralizado. Formando o meio de campo, a opção do treinador foi por jogadores com características mais ofensivas nas laterais, com Toto Salvio pelo lado direito e Angel Di Maria na esquerda.

Neymar pode ter outra cidadania

Na busca por reforços, o Barcelona que abrir uma vaga para atleta estrangeiro, já que no momento as três estão ocupadas. Com isso, segundo apurou o jornal Marca, a equipe catalã pediu para que o processo de Neymar para obter cidadania espanhola seja acelerado, o que abriria espaço para um atleta de fora da União Europeia. De acordo com o diário, o time já deu entrada no processo há dois anos, mas até agora Neymar não ganhou a dupla cidadania. A esperança é que isso seja resolvido até a abertura da janela de transferências, o que possibilitaria a contratação de gringos. "No Barça, porém, não há muito otimismo, já que nos últimos dois anos houve pouco avanço nesta questão", admite o periódico.

Souto
Serviço notarial e registral
2º OFÍCIO DE PROTESTO - 5º OFÍCIO DE NOTAS
BELAMARIA ÂNGELA SOUTO CANTALICE
Praca 1817, 40 -Centro - J Pessoa - Fone: 32413040
E D I T A L

Responsavel: ADENILDO JOSE ALVES MORAES
CPF/CNPJ: 010579074-56
Titulo: DUP PRES SER INR$111,65
Apresentante: BCO SANTANDER SA-90400888/000142
JOAO PESSOAPB
Protocolo: 2017 - 033296
Responsavel: ALMEIDA COMERCIO DE ARTIGOS DE
CPF/CNPJ: 024280931/0001-59
Titulo: DUP VEN MER INDR$438,28
Apresentante: BANCO ITAU SA-60701190/0001-04
JOAO PESSOAPB
Protocolo: 2017 - 032793
Responsavel: AMAR SERVICOS GRAFICOS LTDA - ME
CPF/CNPJ: 003042005/0001-75
Titulo: CERT DIVI ATIVAR$14514,62
Apresentante: PROCURADORIA GERAL DA F NACIONAL
BRASILIADF
Protocolo: 2017 - 025210
Responsavel: ANTONIO AUGUSTO FILHO
CPF/CNPJ: 004406124-20
Titulo: DUP VEN MER INDR$694,63
Apresentante: CEF-AG TRINC00360305000104
JOAO PESSOAPB
Protocolo: 2017 - 033235
Responsavel: CARVALHO E ALENCAR COMERCIO DE CONF
CPF/CNPJ: 012922788/0001-72
Titulo: DUP VEN MER INDR$3276,74
Apresentante: BCO BRASIL SA-00000000/4298-64
JOAO PESSOAPB
Protocolo: 2017 - 032599
Responsavel: ELANO CANTIDIO DE MEDEIROS SEGUNDO
CPF/CNPJ: 026754066/0001-60
Titulo: DUP VEN MER INDR$3307,80
Apresentante: BCO SANTANDER SA-90400888/000142
JOAO PESSOAPB
Protocolo: 2017 - 032756
Responsavel: ENGSERV CONSTRUCOES ENGENHARIA E IM
CPF/CNPJ: 024009937/0001-96
Titulo: DUP VEN MER INDR$5071,50
Apresentante: BCO BRASIL SA-00000000/4298-64
JOAO PESSOAPB
Protocolo: 2017 - 032600
Responsavel: ERTON RODRIGUES LINHARES COELHO
CPF/CNPJ: 034071544-88
Titulo: DUP VEN MER INDR$694,63
Apresentante: CEF-AG TRINC00360305000104
JOAO PESSOAPB
Protocolo: 2017 - 033221
Responsavel: FERNANDA COSTA DA SILVA
CPF/CNPJ: 102411664-62
Titulo: DUP PRES SER INR$255,50
Apresentante: BCO SANTANDER SA-90400888/000142
JOAO PESSOAPB
Protocolo: 2017 - 033282
Responsavel: GEOVANNA SOBREIRA MACIEL EPP
CPF/CNPJ: 024696386/0001-86
Titulo: DUP VEN MER INDR$1801,07
Apresentante: BCO BRADESCO SA60746948000112
JOAO PESSOAPB
Protocolo: 2017 - 033339
Responsavel: JANAINA LETICIA DE FARIAS GOMES
CPF/CNPJ: 839524974-87
Titulo: DUP PRES SER INR$390,00
Apresentante: CEF-AG TRINC00360305000104
JOAO PESSOAPB
Protocolo: 2017 - 033229
Responsavel: JAQUELINE REIN MUN 06255522458
CPF/CNPJ: 021735788/0001-54
Titulo: DUP VEN MER INDR$102,79
Apresentante: BANCO ITAU SA-60701190/0001-04
JOAO PESSOAPB
Protocolo: 2017 - 033717
Responsavel: JOAO FELIPE SANTOS DA SILVA
CPF/CNPJ: 058616584-39
Titulo: DUP VEN MER INDR$350,00
Apresentante: CEF-AG TRINC00360305000104
JOAO PESSOAPB
Protocolo: 2017 - 033215
Responsavel: LEONARDO BARB BEZERRA LIMA ME
CPF/CNPJ: 018992129/0001-99
Titulo: DUP VEN MER INDR$197,11
Apresentante: BANCO ITAU SA-60701190/0001-04
JOAO PESSOAPB
Protocolo: 2017 - 033458
Responsavel: LEONARDO BARB BEZERRA LIMA ME
CPF/CNPJ: 018992129/0001-99
Titulo: DUP VEN MER INDR$27837,00
Apresentante: BANCO ITAU SA-60701190/0001-04
JOAO PESSOAPB
Protocolo: 2017 - 033471
Responsavel: LEONARDO BARB BEZERRA LIMA ME
CPF/CNPJ: 018992129/0001-99
Titulo: DUP VEN MER INDR$1034,00
Apresentante: BANCO ITAU SA-60701190/0001-04
JOAO PESSOAPB
Protocolo: 2017 - 033434
Responsavel: LEONARDO BARB BEZERRA LIMA ME
CPF/CNPJ: 018992129/0001-99
Titulo: DUP VEN MER INDR$27837,00
Apresentante: BANCO ITAU SA-60701190/0001-04
JOAO PESSOAPB
Protocolo: 2017 - 032674
Responsavel: MAX WILSON DA SILVA 0767109341
CPF/CNPJ: 022140593/0001-24
Titulo: DUP VEN MER INDR$319,54
Apresentante: BANCO ITAU SA-60701190/0001-04
JOAO PESSOAPB
Protocolo: 2017 - 033407
Responsavel: NILTON DANTAS DE ARAUJO
CPF/CNPJ: 026636624-45
Titulo: DUP PRES SER INR$295,00
Apresentante: BCO BRADESCO SA60746948000112
JOAO PESSOAPB
Protocolo: 2017 - 032976
Responsavel: PC CONSTRUCOES LTDA
CPF/CNPJ: 011621941/0001-69
Titulo: DUP VEN MER INDR$766,00
Apresentante: BCO BRASIL SA-00000000/4298-64
JOAO PESSOAPB
Protocolo: 2017 - 033073
Responsavel: PINHEIRO E CAVALCANTE LTDA EPP
CPF/CNPJ: 022843787/0001-96
Titulo: DUP VEN MER INDR$560,85
Apresentante: BCO SANTANDER SA-90400888/000142
JOAO PESSOAPB
Protocolo: 2017 - 032748
Responsavel: RAIMUNDO CESARIO DA CRUZ
CPF/CNPJ: 276494824-72
Titulo: DUP PRES SER INR$680,00
Apresentante: CEF-AG TRINC00360305000104
JOAO PESSOAPB
Protocolo: 2017 - 033234
Responsavel: RAPHAEL KALLY MARTINS MOURA 07
CPF/CNPJ: 019121077/0001-48
Titulo: DUP VEN MER INDR$965,44
Apresentante: BCO SANTANDER SA-90400888/000142
JOAO PESSOAPB
Protocolo: 2017 - 033316
Responsavel: RENILTON VENTURA DO NASCIMENTO
CPF/CNPJ: 024226184-13
Titulo: DUP PRES SER INR$212,50
Apresentante: BCO SANTANDER SA-90400888/000142
JOAO PESSOAPB
Protocolo: 2017 - 033284

Em obediencia ao Art 15 da Lei No 9492, de 10 de Setembro de 1997, ficam intimadas as Pessoas Fisicas e Juridicas acima citadas a virem pagar os titulos supra, no prazo de tres dias uteis, ou darem, por escrito, as razoes por que nao o fazem, dirigindo-se, para tanto,ao 2o Tabelionato de Protesto, a Praca 1817, 40 - Centro - Joao Pessoa-PB, sob pena de serem os referidos titulos PROTESTADOS, na forma da LEI

Joao Pessoa,07/06/2017

Bela MARIA ANGELA SOUTO CANTALICE
- Titular -

2ª OFÍCIO DE NOTAS E REGISTROS DE IMÓVEIS
COMARCA DE SANTA RITA – PB
Rua Siqueira Campos, n.º 53, Centro – CEP: 58.300-180 – Santa Rita/PB – CNPJ 09.308.818/0001-40
EDITAL DE INTIMAÇÃO

A Dra. Patrícia Mayer Pinheiro Lima Franca, na qualidade de Oficiala em Exercício do Serviço Notarial e Registral – 2º Ofício de Notas e Registro de Imóveis da Comarca de Santa Rita/PB, segundo as atribuições e comandos contidos no art. 26, da Lei 9.514/97, bem como pela credora do contrato n.º 1435515/0, garantido por Alienação Fiduciária, firmado em 06/10/2014, referente ao imóvel com as seguintes descrições: "UMA ÁREA DE TERRA MEDINDO 98 HECTÁRES, COM LIMITES E CONFRONTAÇÕES: NORTE, COM TERRAS DA USINA SÃO JOÃO; SUL, COM TERRAS DE ÁREA REMANESCENTE DA PROPRIEDADE CALDEIRÃO; LESTE, COM TERRAS PERETECENTE AO ESPÓLIO DE CLMEIDO PROCOPIO; OESTE, COM TERRAS PERTENCENTES A OSCAR DE GOUVEIA CUNHA BARRETO NETO, SOB O N.º 0 DA QUADRA 0, DENOMINADA FAZENDA MORADA DO CAMPO, NO MUNICÍPIO DE SANTA RITA/PB", vem, pelo presente, intimar os Sr.s EDUARDO RIBEIRO COUTINHO, inscrito no CPF sob n.º 483.508.267-20, e GILBERTO RIBEIRO COUTINHO, inscrito no CPF sob n.º 533.194.867-72, ambos, representantes das empresas COMPANHIA USINA SÃO JOÃO, inscrita no CNPJ sob n.º 08.974.214/0001-70, e AGRÍCOLA TERRA NOVA, inscrita no CNPJ sob n.º 05.827.376/0001-98, que figuram como Devedoras Solidárias no referido contrato, a pagar, para fins de cumprimento das obrigações contratuais relativas ao encargo, o valor do débito posicionado em 15/12/2016 no importe de R$ 1.850.688,40 (um milhão, oitocentos e cinquenta reais, seiscentos e oitenta e oito reais e quarenta centavos), sujeito a atualização monetária, aos juros de mora até a data do efetivo pagamento e as despesas de cobrança, somando-se, também, os encargos que vencerem no prazo desta intimação. A presente intimação é realizada por Edital, nos termos do §4, do citado art. 26, em virtude dos representantes das devedoras encontrarem-se em local ignorado, incerto ou inacessível. Certifica-se, ainda, que o não cumprimento da referida obrigação no prazo estipulado garante o direito de consolidação da propriedade do imóvel em favor da credora fiduciária ESTRELA MINEIRA CRÉDITO, FINANCIAMENTO E INVESTIMENTO S/A, nos termos do §7, do artigo 26, da Lei 9.514/97. Dado e passado nesta cidade de Santa Rita, no dia 16 de maio de 2017. Dr.ª Patrícia Mayer Pinheiro Lima Franca, Oficiala em Exercício do Serviço Notarial e Registral – 2º Ofício de Notas e Registro de Imóveis da Comarca de Santa Rita/PB.

COMUNICADO DE FALECIMENTO DE PESSOA SEM IDENTIFICAÇÃO

O Instituto de Polícia Científica da Paraíba de acordo com a PORTARIA Nº 013 /2017/SESDS comunica que se encontra nas dependências do Instituto Médico Legal (Núcleo de Medicina e Odontologia Legal) da cidade de João Pessoa/PB um cadáver como sendo de identidade ignorada, mas no ato de sua internação se identificou como Pedro Soares da Silva do sexo masculino, com idade aproximada de 60 anos, cor parda, cabelos lisos e grisalhos, estatura 1.70 cm, constituição física magro, sinais particulares cicatriz na região centro pariental, falecido em 27/03/2016. Informações adicionais estão disponíveis no NUMOL Núcleo de Medicina e Odontologia Legal, sito à Rua Antonio Teotônio S/N Cristo Redentor João Pessoa/PB.

Edital de Convocação – Os sócios fundadores da Associação Atlética Bartira, com base no que especifica o Art.2º, Capítulo II, do Estatuto Social do Clube, convocam assembléia geral extraordinária para o dia 14 de junho, às 20h, em primeira convocação, e às 20h30, em segunda convocação com qualquer número de pessoas presentes, na sede da entidade, situada a Rua São João, 505, Bairro do Rangel, em João Pessoa, para eleição e posse da Diretoria Executiva e Conselho Fiscal, para um mandato de dois anos. João Pessoa, 6 de junho de 2017. Os Associados.

EDITAL DE CONVOCAÇÃO PARA RENOVAÇÃO DA DIRETORIA DA FUNDAÇÃO EDUCATIVA PROFESSORA ZENEIDE MANGUEIRA SOUSA - GESTÃO 2016/2020. O Presidente da FUNDAÇÃO EDUCATIVA PROFESSORA ZENEIDE MANGUEIRA SOUSA, no uso das atribuições que lhe confere os artigos 16 e 17 do Estatuto Social da entidade, vem convocar todos os sócios aptos a votarem, para se fazerem presentes à eleição para renovação da diretoria da FUNDAÇÃO EDUCATIVA PROFESSORA ZENEIDE MANGUEIRA SOUSA. O pleito está previsto para ocorrer no dia 18 de junho de 2017, 08hs às 17hs, na sede da fundação, situado Travessa Enéas Bezerra, nº 96, Sala 01, Centro, Cajazeiras/PB, ocasião em que poderão votar os sócios em dia com as obrigações estatutárias. O prazo para apresentação de chapas será de até 05 (cinco) dias antes da realização do pleito eleitoral. Cajazeiras/PB, 28 de maio de 2017.

Deusdédit Jardilino da Silva Filho - Presidente

REVOGAÇÃO DE PROCURAÇÃO

Pelo presente Edital, fica revogada a partir desta data e sem nenhum efeito a Procuração Pública lavrada no Livro 0758 às fls. 067, datada de 25/05/2017, no Cartório Serviço Notarial 10º Ofício de Notas – "CARTÓRIO DECARLINTO", desta Comarca, em que são partes outorgantes MARLUCE TARGINO SOARES DE CARVALHO e parte outorgada DANIEL FALCAO FERNANDES.

João Pessoa – PB, 05 de junho de 2017.

SECRETARIA DE ESTADO DA ADMINISTRAÇÃO

DIRETORIA EXECUTIVA DA CENTRAL DE COMPRAS
GERÊNCIA EXECUTIVA DE LICITAÇÃO

CONVOCAÇÃO PREGÃO PRESENCIAL N□ 058/2017

O GOVERNO DO ESTADO DA PARAÍBA, através da Secretaria de Estado da Administração, publica para conhecimento dos interessados que, nos termos da lei n° 10.520/02 e alterações, e pelo Decreto nº 24.649/03 que regulamentou a sua aplicação no âmbito do Poder Estadual, e subsidiariamente pela Lei nº 8.666/93 e suas alterações, realizará licitação na modalidade pregão presencial na sede deste orgão, situada a Rua João da Mata S/N, Palácio dos Despachos/Vice-Governadoria - Jaguaribe, telefone (083) 3218-4588, no dia 21/06/2017, às 9:00h (Nove) horas para:

REGISTRO DE PREÇOS PARA SERVIÇO DE LOCAÇÃO DE AUDITÓRIO, SALA, ALIMENTAÇÃO E HOSPEDAGEM destinado a SECRETARIA DE ESTADO DO DESENVOLVIMENTO HUMANO - SEDH, conforme Anexo I do Edital.

Maiores informações sobre o EDITAL poderão ser obtidas na Gerência de Licitação da Central de Compras, no endereço acima indicado e no site www.centraldecompras.pb.gov.br.

Cadastro da CGE Nº 17-00401-5

João Pessoa, 06 de junho de 2017.

VIVIANNE PEREIRA ALMEIDA DINIZ
Gerente de Licitação

SECRETARIA DE ESTADO DA ADMINISTRAÇÃO

DIRETORIA EXECUTIVA DA CENTRAL DE COMPRAS
GERÊNCIA EXECUTIVA DE LICITAÇÃO

CONVOCAÇÃO PREGÃO PRESENCIAL N□ 113/2017

O GOVERNO DO ESTADO DA PARAÍBA, através da Secretaria de Estado da Administração, publica para conhecimento dos interessados que, nos termos da lei n° 10.520/02 e alterações, e pelo Decreto nº 24.649/03 que regulamentou a sua aplicação no âmbito do Poder Estadual, e subsidiariamente pela Lei nº 8.666/93 e suas alterações, realizará licitação na modalidade pregão presencial na sede deste orgão, situada a Rua João da Mata S/N, Palácio dos Despachos/Vice-Governadoria - Jaguaribe, telefone (083) 3218-4588, no dia 22/06/2017, às 9:00h (Nove) horas para:

REGISTRO DE PREÇOS PARA AQUISIÇÃO DE ELETROELETRÔNICO destinado a POLÍCIA MILITAR DO ESTADO DA PARAÍBA - PMPB ,conforme Anexo I do Edital.

Maiores informações sobre o EDITAL poderão ser obtidas na Gerência de Licitação da Central de Compras, no endereço acima indicado e no site www.centraldecompras.pb.gov.br.

Cadastro da CGE Nº 17-00398-6

João Pessoa, 06 de junho de 2017.

VIVIANNE PEREIRA ALMEIDA DINIZ
Gerente de Licitação

SECRETARIA DE ESTADO DA ADMINISTRAÇÃO

DIRETORIA EXECUTIVA DA CENTRAL DE COMPRAS
GERÊNCIA EXECUTIVA DE LICITAÇÃO

CONVOCAÇÃO PREGÃO PRESENCIAL N□ 106/2017

O GOVERNO DO ESTADO DA PARAÍBA, através da Secretaria de Estado da Administração, publica para conhecimento dos interessados que, nos termos da lei n° 10.520/02 e alterações, e pelo Decreto nº 24.649/03 que regulamentou a sua aplicação no âmbito do Poder Estadual, e subsidiariamente pela Lei nº 8.666/93 e suas alterações, realizará licitação na modalidade pregão presencial na sede deste orgão, situada a Rua João da Mata S/N, Palácio dos Despachos/Vice-Governadoria - Jaguaribe, telefone (083) 3218-4588, no dia 29/06/2017, às 9:00h (Nove) horas para:

REGISTRO DE PREÇOS PARA AQUISIÇÃO DE UNIFORME DE INSTRUÇÃO destinado a POLÍCIA MILITAR DO ESTADO DA PARAÍBA - PMPB, conforme Anexo I do Edital.

Maiores informações sobre o EDITAL poderão ser obtidas na Gerência de Licitação da Central de Compras, no endereço acima indicado e no site www.centraldecompras.pb.gov.br.

Cadastro da CGE Nº 17-00403-1

João Pessoa, 06 de Junho de 2017.

VIVIANNE PEREIRA ALMEIDA DINIZ
Gerente de Licitação

PREFEITURA MUNICIPAL DE MOGEIRO
AVISO DE LICITAÇÃO
PREGÃO PRESENCIAL N.º 00022/2017

A Prefeitura Municipal de Mogeiro, através do Pregoeiro Oficial do Município, torna público que realizará licitação na modalidade PREGÃO PRESENCIAL N.º 00022/2017, DO TIPO MENOR PREÇO POR LOTE, objetivando a aquisição de peças automotivas, para os veículos movidos a gasolina pertentes a Prefeitura de Mogeiro, no dia 20/06/2017 às 09:00 horas, na Sala de Licitações deste Órgão, situada à Av. Presidente João Pessoa, 47 - Mogeiro – PB.

O Edital e demais informações encontram-se à disposição dos interessados no endereço acima citado, no horário das 08:00 às 12:00 horas. Informações pelo telefone: (0xx83) 3266-1034, até o dia 19/06/2017.

Mogeiro, 5 de junho de 2017.

ALEXANDRE GONÇALVES DA SILVA
PREGOEIRO

PREFEITURA MUNICIPAL DE SANTA RITA
SECRETARIA DE ADMINISTRAÇÃO
COMISSÃO PERMANENTE DE LICITAÇÃO

Aviso de Pregão Presencialpara Registro de Preços nº 018/2017 – Proc. nº 079/2017

O Município de Santa Rita, PB, através da Comissão Permanente de Licitação, torna público aos interessados que às 09:30 do dia 16 de junhode 2017, realizará o Pregão Presencial 018/2017, para Aquisição de Material Odontológico, para atender às necessidades da Secretaria Municipal de Saúde de Santa Rita, PB. O Edital poderá ser retirado na sede da Comissão Permanente de Licitação da Prefeitura Municipal de Santa Rita, PB, Praça Getúlio Vargas, n° 40B, centro, Santa Rita, PB,no horário de 08:00 às 13:00 horas ou através do link http://licitacoes.santarita.pb.gov.br/category/editais.

Santa Rita, 05 de junho de 2017.

Maria Neuma Dias Chaves
Pregoeira - CPL/PMSR

ESTADO DA PARAÍBA
PREFEITURA MUNICIPAL DE CONDE
COMISSÃO PERMANENTE DE LICITAÇÃO
AVISO DE LICITAÇÃO FRACASSADA
PREGÃO PRESENCIAL nº 00009-2017

A Prefeitura Municipal de Conde-PB através do Pregoeiro, devidamente autorizado pela Portaria nº 149 de 07 de fevereiro de 207, torna público para conhecimento dos interessados que o Pregão Presencial nº 00009-2017, Processo Administrativo nº 00048/2017, destinado à Aquisição de Material Permanente (Eletrodomésticos) para atender as necessidades das Escolas e Creches Municipais e do Almoxarifado, foi declarado FRACASSADO em razão da inabilitação de todas as licitantes. Os autos do processo encontra-se com vista franqueada aos interessados, na sala da CPL situada à PB-018, Km 3,5, s/nº, Conde – Paraíba.

Conde-PB, 25 de maio de 2017.

José Eli Bernardes Portela
Pregoeiro

ESTADO DA PARAÍBA
PREFEITURA MUNICIPAL DE AREIA
EXTRATO DE CONTRATOS

OBJETO: REGISTRO DE PREÇO, para aquisição de Material de Expediente destinado a atender a demanda de todas as Secretarias deste Município.
FUNDAMENTO LEGAL: Pregão Presencial nº 00011/2017. Leis Federais Nº 10.520/02; Lei Nº 8.666/93 e suas alterações posteriores.
VIGÊNCIA: até o final do exercício financeiro de 2017.
PARTES CONTRATANTES: Prefeitura Municipal de Areia e:
CT Nº 00026/2017 – 25/05/2017 – MARCELA ELIZABETE DE MIRANDA BATISTA SANTOS SOUTO IRELI EPP.
CNPJ: 22.526.394/0001-59, R$ 31.686,40
CT Nº 00027/2017 – 25/05/2017 – FREITAS E COSTA LTDA - ME
CNPJ: 12.908.752/0001-34, R$ 29.304,31
CT Nº 00028/2017 – 25/05/2017 – E-ZALMA SOUZA - ME
CNPJ: 04.918.161/0001-10, R$ 40.075,23

Areia, PB 05 de junho de 2017.

PUBLICADO NO DOE NO DIA 30/05/2017 E REPUBLICADO POR INCORREÇÃO.

ESTADO DA PARAÍBA
PREFEITURA MUNICIPAL DE BOA VISTA
CNPJ:01.612.538/0001-10 Fone: (83) 3313-1100
e-mail: pm.boavista@gmail.com
AVISO DE LICITAÇÃO
PREGÃO PRESENCIAL Nº 072/2017

A Prefeitura Municipal de Boa Vista, Estado da Paraíba, através de seu Pregoeiro Oficial, torna público para conhecimento de quem possa interessar, que fará realizar no dia 21 de junho de 2017, às 08 h (oito horas), no endereço inframencionado, PREGÃO PRESENCIAL N.º 072/2017, objetivando a CONTRATAÇÃO DE EMPRESA PARA PRESTAÇÃO DE SERVIÇOS DE INSTALAÇÃO, REVISÃO E MANUTENÇÃO DE PONTOS ELÉTRICOS E APARELHOS DE AR-CONDICIONADO DOS PRÉDIOS PRÓPRIOS E LOCADOS DA PREFEITURA MUNICIPAL, BEM COMO NO SISTEMA DE ILUMINAÇÃO PÚBLICA DAS PRAÇAS, LOGRADOUROS E VIAS URBANAS DA CIDADE NO EXERCÍCIO DE 2017, conforme detalhamento constante do Edital.

Os interessados poderão adquirir o Edital, no valor de R$ 20,00 (vinte reais), na Rua Esplanada Bom Jesus, s/n, Município de Boa Vista – PB, na Sala de Reuniões da Comissão Permanente de Licitação, no horário de 08 às 12 horas. Informações através do telefone (83) 3313-1100, no horário mencionado.

Boa Vista - PB, 06 de junho de 2017.

FERNANDO VIEIRA DE OLIVEIRA NETO
PREGOEIRO OFICIAL

PREFEITURA MUNICIPAL DE MÃE DÁGUA
AVISO DE ADIAMENTO DE LICITAÇÃO

A pregoeira Oficial da Prefeitura Municipal de MÃE DÁGUA informa aos interessados, que o PREGÃO PRESENCIAL 034/2017, cujo objetivo é Contratação de empresa para fazer Seguro Total de veículo com assistência 24 (vinte e quatro) horas período de 01 (um) ano, a cargo da Secretaria Municipal de saúde do município de Mãe D´água, conforme especificações constantes no edital e seus anexos. Com data da reunião marcada para o 08 de Junho de 2017 ás 08:30:00 horas, está adiada por motivo de força maior, para o dia 20 de Junho de 2017 as 08:30:00 horas, conforme art.21 da Lei 8.666/93

INFORMAÇÕES: Os interessados poderão obter o Edital na Rua Luiz Furtado de Figueiredo, 48, centro, – Prédio da Prefeitura Municipal de MÃE D´ÁGUA- Estado da Paraíba, na sala Comissão Permanente de Licitação, em todos os dias úteis, no horário de 8:00 as 12:00 hs, Informações pelo telefone 0(xx)83-3428-1000

Mãe D'água - PB, 06 de Junho de 2017.

SILVANIA SOARES DA SILVA
PREGOEIRA OFICIAL/PMMD

ESTADO DA PARAÍBA
FUNDO MUNICIPAL DE SAÚDE DE CONDE
AVISO DE CANCELAMENTO
PREGÃO PRESENCIAL Nº 00001/2017

O Pregoeiro Oficial comunica o cancelamento da sessão pública das 09:00 hs do dia 14 de Junho de 2017, destinada ao recebimento das propostas relativas ao Pregão Presencial nº 00001/2017, que objetiva: Aquisição de Insumos e fraldas para suprir a necessidade dos pacientes assistidos pelo Serviço de Atendimento Domiciliar - SAD, deste município, considerando a necessidade de dar tratamento adequado às demandas e necessidades de saúde dos usuários. Justificativa: Razões de interesse público, visando a revisão do objeto ora licitado.. Informações: no horário das 07:00 as 13:00 horas dos dias úteis, no seguinte endereço - Rodovia Pb 18 - Km 3, S/Nº - Centro - Conde - PB.

Email: licita@conde.pb.gov.br

Conde - PB, 06 de Junho de 2017

JOSÉ ELI BERNARDES PORTELA
Pregoeiro Oficial

PREFEITURA MUNICIPAL DE PILÕES
RESULTADO JULGAMENTO IMPUGNAÇÃO

PREGÃO PRESENCIAL Nº: 022/2017 INTERESSADOS: VERTBRUS ARQUITETURA E CONSTRUÇÕES LTDA-ME – CNPJ: 13.136.245/0001-92. OBJETO: Contratação de serviços de engenharia civil, para suprir as demandas de execuções, supervisão e fiscalização e/ou gerenciamento de obras e serviços. A Prefeitura Municipal de Pilões torna público para conhecimento dos interessados que após análise da impugnação manejado pela empresa VERTBRIS ARQUITETURA E CONSTRUÇÕES LTDA-ME. DECIDE julgar pelo conhecimento e no mérito pelo PROVIMENTO do pedido. Com a decisão, o edital pregão presencial n.º 022/2017 será alterado para a inclusão dos profissionais registrados no CAU. Devido a alteração, a reunião para análise e julgamento das propostas, lances e habilitação que inicialmente ocorreria no dia 06/06/2017 as 10h30min, ocorrerá no dia 20/06/2017 as 10h30min. No departamento de licitações. Maiores Informações: no horário das 08h00min as 12h00min dos dias úteis. Telefone: (083) 35021102. Acesso ao edital modificado: http://piloes.pb.gov.br/v2/editais-e-licitacoes-2/ ou www.tce.pb.gov.br.

Pilões-PB, 06 de junho de 2017.

JULIO CEZAR PEREIRA DA SILVA
Pregoeiro Oficial

ESTADO DA PARAÍBA
PREFEITURA MUNICIPAL DE CARRAPATEIRA
AVISO DE LICITAÇÃO
PREGÃO PRESENCIAL Nº 00021/2017

Torna público que fará realizar através do Pregoeiro Oficial e Equipe de Apoio, sediada na Rua José Vieira, 57 - Centro - Carrapateira - PB, às 08:30 horas do dia 27 de Junho de 2017, licitação modalidade Pregão Presencial, do tipo menor preço, para: CONTRATAÇÃO DE EMPRESA PARA PRESTAÇÃO DE SERVIÇO DE PROVEDOR DE INTERNET COM FORNECIMENTO DE EQUIPAMENTO PARA TRANSMISSÃO E RECEPTAÇÃO DO SINAL, CONFORME ESPECIFICAÇÕES TÉCNICAS DA ANATEL, INSTALAÇÃO E CONFIGURAÇÃO DE SINAL DE VIA RÁDIO DE INTERNET BANDA LARGA DE REDE WIRELESS, PARA ATENDER AS NECESSIDADES DA PREFEITURA E DAS DIVERSAS SECRETARIAS DO MUNICÍPIO DE CARRAPATEIRA/PB. Recursos: previstos no orçamento vigente. Fundamento legal: Lei Federal nº 10.520/02 e Decreto Municipal nº 004/2009. Informações: no horário das 08:00 as 12:00 horas dos dias úteis, no endereço supracitado.

Telefone: (83) 35531003.
Email: cplcarrapateira@gmail.com
Edital: http://www.carrapateira.pb.gov.br/ ou www.tce.pb.gov.br

Carrapateira - PB, 06 de Junho de 2017

ZENILTON VIEIRA DE ARAÚJO
Pregoeiro Oficial

ESTADO DA PARAÍBA
PREFEITURA MUNICIPAL DE PAULISTA
AVISO DE LICITAÇÃO
PREGÃO PRESENCIAL Nº 00055/2017

Torna público que fará realizar através do Pregoeiro Oficial e Equipe de Apoio, sediada na Praça Cândido de Assis Queiroga, 30 - Centro - Paulista - PB, às 11:30 horas do dia 20 de Junho de 2017, licitação modalidade Pregão Presencial, do tipo menor preço, para: Fornecimento parcelado de Fardamentos, destinado a secretaria de Educação do Município de Paulista. Recursos: previstos no orçamento vigente. Fundamento legal: Lei Federal nº 10.520/02 e Decreto Municipal nº 009/2009. Informações: no horário das 08:00 as 12:00 horas dos dias úteis, no endereço supracitado.

Telefone: (083) 34451011.
Email: paulistalicitacao@gmail.com
Edital: www.paulista.pb.gov.br ou www.tce.pb.gov.br

Paulista - PB, 06 de Junho de 2017

DELLANNY LUCENA DA SILVA SANTOS
Pregoeiro Oficial

ESTADO DA PARAÍBA
PREFEITURA MUNICIPAL DE DUAS ESTRADAS
EXTRATO DE CONTRATOS

OBJETO: Contratação(ões) de Empresa(s) ou Profissional(ais) Especializado(s) para prestar(em) serviços de assessoria(s) técnica(s) permanente(s) nas áreas de Educação e Saúde, para atuarem junto ao Fundo Municipal de Saúde e Secretaria Municipal de Educação.
FUNDAMENTO LEGAL: Pregão Presencial nº 00030/2017.
DOTAÇÃO: Recursos: 3.3.90.36; 3.3.90.39 - 03.00 - 10.366.0042.2019, 12.361.0042.2009, 12.361.0188.2010, 12.361.0188.2014, 12.361.0188.2015, 12.361.0197.2016, 12.365.0195.2017, 12.367.0228.2018; 05.00 - 10.301.0104.2023, 10.301.0104.2024, 10.301.0104.2025, 10.301.0104.2030, 10.301.0104.2031, 10.301.0428.2026, 10.302.0104.2035, 10.304.0246.2028, 10.305.0245.2029
VIGÊNCIA: até o final do exercício financeiro de 2017
PARTES CONTRATANTES: Prefeitura Municipal de Duas Estradas e:
CT Nº 00043/2017 - 06.06.17 - CELIA MARIA CAVALCANTI TEIXEIRA DE AZEVEDO 13189514453 - R$ 10.800,00
CT Nº 00044/2017 - 06.06.17 - FUTURA CONSULTORIA E SERVIÇOS EIRELI-ME - R$ 12.000,00

ESTADO DA PARAÍBA
PREFEITURA MUNICIPAL DE ESPERANÇA
EXTRATO DE CONTRATO

OBJETO: AQUISIÇÃO DE EQUIPAMENTOS DE ACADEMIA AO AR LIVRE DESTINADO AS PRAÇAS MUNICIPAIS DOS DISTRITOS DESTE MUNICIPIO.
FUNDAMENTO LEGAL: Pregão Presencial nº 00033/2017.
DOTAÇÃO: Recursos Próprios do Município de Esperança: 02.008 - SECRETARIA DE CULTURA E ESPORTES 02008.27.812.1009.2026 - MANUTENÇAO DAS ATIV DA SEC DE ESPORTES 44.90.52.00.00.000 - EQUIPAMENTOS E MATERIAL PERMANENTE
VIGÊNCIA: até o final do exercício financeiro de 2017
PARTES CONTRATANTES: Prefeitura Municipal de Esperança e:
CT Nº 00125/2017 - 05.06.17 - METALÚRGICA FLEX FITNESS LTDA - ME - R$ 86.232,00

PREFEITURA MUNICIPAL DE PIRPIRITUBA
EXTRATO DE CONTRATO

OBJETO: Aquisições Parceladas de verduras, suco concentrado e frutas para atender a Merenda Escolar, Creche Municipal e aos Programas Federais deste Município. FUNDAMENTO LEGAL: Pregão Presencial nº 00026/2017. DOTAÇÃO: Recursos FPM, ICMS, TRIBUTOS, MDE, PNAE, PETI, PRO-JOVEM e CREAS: 3.3.90.30.01 - Material de Consumo. VIGÊNCIA: até o final do exercício financeiro de 2017. PARTES CONTRATANTES: Prefeitura Municipal de Pirpirituba e: CT Nº 00072/2017 - 30.05.17 - PAULO PONTES DA SILVA - EPP - R$ 53.865,50.

ESTADO DA PARAÍBA
PREFEITURA MUNICIPAL DE CONDE
HOMOLOGAÇÃO E ADJUDICAÇÃO
CONVITE Nº 00006/2017

Nos termos do relatório final apresentado pela Comissão Permanente de Licitação e observado o parecer da Assessoria Jurídica, referente ao Convite nº 00006/2017, que objetiva: Contratação de empresa especializada em promoções de eventos para o São João; HOMOLOGO o correspondente procedimento licitatório e ADJUDICO o seu objeto a: ELLY SOM LTDA - EPP - R$ 72.000,00.

Conde - PB, 07 de Junho de 2017

MARCIA DE FIGUEIREDO LUCENA LIRA
Prefeita

ESTADO DA PARAÍBA
PREFEITURA MUNICIPAL DE DUAS ESTRADAS
HOMOLOGAÇÃO
PREGÃO PRESENCIAL Nº 00028/2017

Nos termos do relatório final apresentado pelo Pregoeiro Oficial e observado parecer da Assessoria Jurídica, referente ao Pregão Presencial nº 00028/2017, que objetiva: Aquisições parceladas de Materiais de Expedientes e Didáticos, para atender aos Programas Federais e demais setores da Administração Municipal; HOMOLOGO o correspondente procedimento licitatório em favor de: Lápis & Laço Papelaria Ltda - R$ 46.209,80; MARIA CRISTIANE LEMOS DE ARAUJO - ME - R$ 93.364,10; MAURILIO DE ALMEIDA MENDES - R$ 67.586,90.

Duas Estradas - PB, 06 de Junho de 2017

JOYCE RENALLY FELIX NUNES
Prefeita Constitucional

ESTADO DA PARAÍBA
PREFEITURA MUNICIPAL DE ESPERANÇA
HOMOLOGAÇÃO
PREGÃO PRESENCIAL Nº 00034/2017

Nos termos do relatório final apresentado pelo Pregoeiro Oficial e observado parecer da Assessoria Jurídica, referente ao Pregão Presencial nº 00034/2017, que objetiva: AQUISIÇÃO PARCELADA DE MATERIAL DE EXPEDIENTE PARA ATENDER AS NECESSIDADES DE DIVERSAS SECRETARIAS DESTE MUNICIPIO; HOMOLOGO o correspondente procedimento licitatório em favor de: ANDRE ALDO FRANCISCO DE OLIVEIRA - ME - R$ 305.608,20.Esperança - PB, 07 de Junho de 2017. NOBSON PEDRO DE ALMEIDA - Prefeito

---

MUNICÍPIO DE NATUBA - PB
PREFEITURA MUNICIPAL DE NATUBA
HOMOLOGAÇÃO
PREGÃO PRESENCIAL Nº 00020/2017

Nos termos do relatório final apresentado pelo Pregoeiro Oficial e observado parecer da Assessoria Jurídica, referente ao Pregão Presencial nº 00020/2017, que objetiva: Contratação de Pessoa Física ou Jurídica para Prestação de Serviços de Locação de Veículos tipo caminhão Pipa para transporte de água para as diversas comunidades rurais do Município de Natuba - PB; HOMOLOGO o correspondente procedimento licitatório: Licitação Deserta.

Natuba - PB, 05 de Junho de 2017

JANETE SANTOS SOUSA DA SILVA - Prefeita

MUNICÍPIO DE NATUBA - PB
PREFEITURA MUNICIPAL DE NATUBA
EXTRATO DE REVOGAÇÃO DE LICITAÇÃO

MODALIDADE: Pregão Presencial nº 00020/2017.
OBJETO: Contratação de Pessoa Física ou Jurídica para Prestação de Serviços de Locação de Veículos tipo caminhão Pipa para transporte de água para as diversas comunidades rurais do Município de Natuba - PB.
ABERTURA: 05/06/2017 as 09:00 horas.
JUSTIFICATIVA: Licitação Deserta.
DATA: 05/06/2017.

PREFEITURA MUNICIPAL DE CAMPINA GRANDE
SUPERINTENDENCIA DE TRANSITO E TRANSPORTES PUBLICOS DE CAMPINA GRANDE
AVISO DE LICITAÇÃO DESERTA
PREGÃO PRESENCIAL Nº 00016/2017

A Comissão Permanente de Licitação Torna público, para conhecimento aos que possa interessar que O PREGÃO PRESENCIAL Nº 00016/2017, que objetivaContratação de empresa para fornecimento de equipamentos para sinalização, horizontal (Caldeira Termoplástica), conforme termo de referencia, a realizar no dia 05 de Junhode 2017 foi declarado DESERTO, por não comparecer empresa do ramo interessado.

Campina Grande - PB, 05 de Junho de 2017

POLLYANNA MARIA LORETO MEIRA
Pregoeira Oficial

PREFEITURA MUNICIPAL DE BREJO DOS SANTOS
AVISO DE LICITAÇÃO
PREGÃO PRESENCIAL Nº 00010/2017

Torna público que fará realizar através do Pregoeiro Oficial e Equipe de Apoio, sediada na Rua Apolônio Pereira, 112 - Centro - Brejo dos Santos - PB, às 08:00 horas do dia 21 de Junho de 2017, licitação modalidade Pregão Presencial, do tipo menor preço, visando formar Sistema de Registro de Preços para contratações futuras, para: Registro de preço para contratação futura de softwares de contabilidade pública, folha de pagamento, almoxarifado, tributário, controle financeiro e licitação. Recursos: previstos no orçamento vigente. Fundamento legal: Lei Federal nº 10.520/02 e Decreto Federal nº 3.555. Informações: no horário das 08:00 as 12:00 horas dos dias úteis, no endereço supracitado. Telefone: (83) 3440-1010. Email: cplbrejodossantos@gmail.com.

Edital: http://transparencia.elmar.inf.br/Licitacao?e=201037&menu=of ou www.tce.pb.gov.br

Brejo dos Santos - PB, 05 de Junho de 2017

PAULO GUEDES DA COSTA
Pregoeiro Oficial

PREFEITURA MUNICIPAL DE BREJO DOS SANTOS
AVISO DE LICITAÇÃO
PREGÃO PRESENCIAL Nº 00011/2017

Torna público que fará realizar através do Pregoeiro Oficial e Equipe de Apoio, sediada na Rua Apolônio Pereira, 112 - Centro - Brejo dos Santos - PB, às 10:00 horas do dia 21 de Junho de 2017, licitação modalidade Pregão Presencial, do tipo menor preço, para: Fornecimento de pães e massas para atender a demanda de diversas Secretarias do Município de Brejo dos Santos, durante o exercício de 2017.. Recursos: previstos no orçamento vigente. Fundamento legal: Lei Federal nº 10.520/02 e Decreto Federal nº 3.555. Informações: no horário das 08:00 as 12:00 horas dos dias úteis, no endereço supracitado. Telefone: (83) 3440-1010. Email: cplbrejodossantos@gmail.com

Edital: http://transparencia.elmar.inf.br/Licitacao?e=201037&menu=of ou www.tce.pb.gov.br

Brejo dos Santos - PB, 05 de Junho de 2017

PAULO GUEDES DA COSTA
Pregoeiro Oficial

PREFEITURA MUNICIPAL DE GUARABIRA
GABINETE DO PREFEITO
DESPACHO Nº PP 00065/2017-01

Guarabira - PB, 06 de Junho de 2017.

O PREFEITO DO MUNICÍPIO DE GUARABIRA, ESTADO DA PARAÍBA, no uso de suas atribuições legais,

R E S O L V E:

ADJUDICAR o objeto da licitação, modalidade Pregão Presencial nº 00065/2017: Aquisições parceladas de Materiais de Informática diversos para melhor atender as necessidades da Administração Municipal; com base nos elementos constantes do processo correspondente e resultado com o parecer jurídico sobre o recurso apresentado pela empresa AURÍLIO ALMEIDA DE SOUZA sendo o mesmo improvido, a:

- CELIA FRANCISCO DE CARVALHO.
15.659.814/0001-00.
Valor: R$ 221.500,00.
- INFORTEL COMÉRCIO E SERVIÇOS LTDA.
00.374.838/0001-45.
Valor: R$ 89.415,00.
- THOMAS JOSÉ BELTRÃO DE ARAÚJO ALBUQUERQUE.
19.918.905/0001-73.
Valor: R$ 132.035,00.

Publique-se e cumpra-se.

MARCUS DIOGO DE LIMA
Prefeito em exercício

PREFEITURA MUNICIPAL DE GUARABIRA/PB
HOMOLOGAÇÃO
PREGÃO PRESENCIAL Nº 00062/2017

Nos termos do relatório final apresentado pelo Pregoeiro Oficial e observado parecer da Assessoria Jurídica, referente ao Pregão Presencial nº 00062/2017, que objetiva: Aquisições de tecidos diversos, camisas e outros para atender as demandas da Administração Municipal; HOMOLOGO o correspondente procedimento licitatório em favor de: CENTER COMERCIAL FORMIGA LTDA - ME - R$ 12.646,00; CITEL COMÉRCIO E NDÚSTRIA LTDA - R$ 43.510,00; MARINGÁ COMÉRCIO E REPRESENTAÇÕES LTDA - R$ 102.570,00; RONADIA ANGELA DA SILVA ANDRADE - R$ 16.640,60; SPORT'S MAGAZINE LTDA - R$ 3.310,00.

Guarabira - PB, 02 de Junho de 2017

ZENÓBIO TOSCANO DE OLIVEIRA
Prefeito

PREFEITURA MUNICIPAL DE GUARABIRA/PB
HOMOLOGAÇÃO
PREGÃO PRESENCIAL Nº 00060/2017

Nos termos do relatório final apresentado pelo Pregoeiro Oficial e observado parecer da Assessoria Jurídica, referente ao Pregão Presencial nº 00060/2017, que objetiva: Aquisições parceladas de Móveis diversos para melhor atender as necessidades administrativas durante exercício de 2017; HOMOLOGO o correspondente procedimento licitatório em favor de: EQUIPAÇO MÓVEIS E ELETRODOMÉSTICOS LTDA - R$ 134.645,00; NOVA CONQUISTA COMÉRCIO DE EQUIPAMENTOS LTDA - R$ 8.220,00; PROSPERA COMERCIO E SERVIÇOS EIRELI - ME - R$ 2.940,00; VENDE TUDO MAGAZINE LTDA - R$ 9.420,00.

Guarabira - PB, 06 de Junho de 2017

MARCUS DIOGO DE LIMA
Prefeito em exercício

PREFEITURA MUNICIPAL DE GUARABIRA/PB
CHAMADA PÚBLICA N.º 00001/2017
EXTRATO DE CONTRATOS

OBJETO: Aquisição de Gêneros Alimentícios da Agricultura Familiar e do Empregador Rural, destinados ao atendimento do Programa de Alimentação Escolar/PNAE, conforme Resolução FNDE n.º 26 de 17 de junho de 2013, até dezembro de 2017. FUNDAMENTO LEGAL: Chamada Pública nº 00002/2015. DOTAÇÃO: As despesas decorrentes do presente contrato correrão á conta da seguinte dotação orçamentária: Programa Nacional de Alimentação Escolar - PNAE/FPM/PROGRAMAS FEDERAIS/OUTROS - 3.3.90.30.01 - Material de Consumo. VIGÊNCIA: até o final do exercício financeiro de 2015. PARTES CONTRATANTES: PREFEITURA MUNICIPAL DE GUARABIRA e:

RAIMUNDO DA SILVA – CONTRATO Nº 00183/2017
DAP: SAF0006317763348717180930 - R$ 15.990,00
GERALDO VIEIRA DA SILVA – CONTRATO Nº 00184/2017
DAP: SDW0027825484500308121011 - R$ 15.990,00
ROSA MARIA LUCAS DA SILVA – CONTRATO Nº 00185/2017
DAP: SDW0049608444500308121101 - R$ 2.872,00
JOSÉ XAVIER BARBOSA – CONTRATO Nº 00186/2017
DAP: SDW0412325004102803110832- R$ 9.416,00
JOSÉ LOURENÇO GONDIM – CONTRATO Nº 00187/2017
DAP: SDW0020716516420170412O826 - R$ 15.990,00
ANTONIO DOS SANTOS SOUZA – CONTRATO Nº 00188/201
DAP: PB2506301030108180000 2928 - R$ 9.416,90
JOSEILSON DOS SANTOS SOUZA – CONTRATO Nº 00189/2017
DAP: SDW0022200665447027011401 17- R$ 9.416,00
JOÃO BATISTA DA SILVA – CONTRATO Nº 00190/2017
DAP: SDW0207152344040405120829 - R$ 13.793,00
JOSÉ MANOEL SANTANA– CONTRATO Nº 00191/2017
DAP: SDW0299559554491904121053- R$19.935,00
JOSÉ ANDREZA ALVES DA SILVA – CONTRATO Nº 00192/2017
DAP: SDW0568561304060712130959 - R$ 2.400,00
JOSÉ NICODEMOS VICENTE DA SILVA – CONTRATO Nº 00193/2017
DAP: SDW0101188044051104121116- R$ 2.872,00
JOÃO FRANCISCO DOS SANTOS– CONTRATO Nº 00194/2017
DAP: SDW0299559554491904121053- R$ 2.400,00
ROSILENE XAVIER DOS SANTOS – CONTRATO Nº 00195/2017
DAP: SDW0262372964681003160707 - R$ 13.793,00
JOÃO MONTEIRO DA SILVA – CONTRATO Nº 00196/2017
DAP: SDW0162449744682111 21005 - R$ 19.935,00
FRANCISCO LUIZ DOS SANTOS – CONTRATO Nº 00197/2017
DAP: PB5006301030108180000 1923 R$ 2.400,00
BENEDITO LUIZ DA SILVA – CONTRATO Nº 00198/2017
DAP: SDW0071999374151003160735 - R$ 2.872,00
JOAB FÉLIX DA SILVA – CONTRATO Nº 00199/2017
DAP: SDW0067049004030602130147 - R$ 9.900,00
MARIA APARECIDA DA SILVA – CONTRATO Nº 00200/2017
DAP: SAF0003652449240416060834 - R$ 9.416,00
JOSELMA DA SILVA LIMA – CONTRATO Nº 00201/2017
DAP: SDW0036458405083160236 - R$ 9.416,00
MAINALDO MOURA DA SIVA – CONTRATO Nº 00202/2017
DAP: SDW0040478444541003160739 - R$ 2.872,00
JOSÉ VENCESLAU INÁCIO – CONTRATO Nº 00203/2017
DAP: SDW0019537664121603110940 - R$ 2.872,00
PEDRO XAVIERBARBOSA – CONTRATO Nº 00204/2017
DAP: SDW0722504878726041 31012 - R$ 9.416,00
JOSÉ DE ARIMATEIA DOS SANTOS SOUZA – CONTRATO Nº 00205/2017
DAP: SDW0965858114531104121015 - R$ 9.416,00
GLAYDSON SALUSTINO DA SILVA – CONTRATO Nº 00206/2017
DAP: SDW0101174654961104121044 - R$ 2.400,00
ADJAILSON DIAS BELO – CONTRATO Nº 00207/2017
DAP: SDW0046172324782810131017 - R$ 2.400,00
MAURICELIA PEREIRA DE LIMA – CONTRATO Nº 00208/2017
DAP: SDW0740612549624151017 - R$ 19.935,00
RGINADO DE LIMA FERNANDES – CONTRATO Nº 00209/2017
DAP: SDW0021422780130910081 - R$ 2.872,00
JOSÉ FRANCISCO DA SILVA – CONTRATO Nº 00210/2017
DAP: SDW0713370914721603110230 - R$ 15.990,00
LUIZ CARLOS BARBOSA DE FREITAS – CONTRATO Nº 00211/2017
DAP: SDW0021811404810016072 1 - R$ 2.563,00
SEBASTIÃO MARINHO DS SANTOS CONTRATO Nº 00212/2017
DAP: SDW0050899264840905141147 - R$ 18.000,00
SEVERINO XAVIER DEOLIVEIRA – CONTRATO Nº 00213/2017
DAP: SDW0713344674027132 - R$ 15..990,00
ERASO CARLOS BARBOSA DE FREITAS – CONTRATO Nº 00214/2017
DAP: SAF0000146676248015571032 - R$ 15.990,00
JORDANIA DOMINGOS DA SILVA – CONTRATO Nº 00215/2017
DAP: SDW0074061254962412151017 - R$ 19.935,00
ANTONIO LIRA DOS SANTOS – CONTRATO Nº 00216/2017
DAP: SDW0176288494150031 60710 - R$ 9.416,00
JOSÉ MARINHO DOS SANTOS – CONTRATO Nº 00217/2017
DAP: SDW0029311404812703141118 - R$ 15.990,00
JOSÉ RODRIGUES DO NASCIMENTO – CONTRATO Nº 00218/2017
DAP: SDW0927732064871510141024 - R$ 9.416,00
PAULO SALUSTINO DA SILVA– CONTRATO Nº 00219/2017
DAP: SDW0031712064632608090853 - R$ 2.400,00
EDINIZIO MOURA RODRIGUES – CONTRATO Nº 00220/2017
DAP: SDW0262372964680304130920 - R$15.990,00
WILLIAN MATHEUS FELIX DE SOUZA – CONTRATO Nº 00221/2017
DAP: SDW0709876444620515092 8 - R$ 9.900,00
JOSÉ DA SILVA SOUZA – CONTRATO Nº 00222/2017
DAP: SDW0739244691240810830 - R$ 2.872,00
JOSÉ LUIZ DA CONCEIÇÃO – CONTRATO Nº 00223/2017
DAP: SDW0023377444604021601 33 - R$ 15.990,00
LUCIANA LOURENÇCO DE OLIVEIRA – CONTRATO Nº 00224/2017
DAP: SDW0071477234810402160100 - R$ 15.990,00
GRACIELLE DA SILVA JACINTO – CONTRATO Nº 00225/2017
DAP: SDW0917244904781003160111 - R$ 19.935,00
JOSIAS DE OLIVIRA MELO ALVES JÚNIOR – CONTRATO Nº 00226/2017
DAP: SDW0052686674832412150 24 - R$ 9.416,00
Data do Contrato: 11/04/2017

ZENÓBIO TOSCANO DE OLIVEIRA
Prefeito

ESTADO DA PARAÍBA
PREFEITURA MUNICIPAL DE AREIA
AVISO DE LICITAÇÃO
PREGÃO PRESENCIAL Nº 00031/2017

Torna público que fará realizar através do Pregoeiro Oficial e Equipe de Apoio, sediada na Rua Epitácio Pessoa, S/N - Centro - Areia - PB, às 09:00 horas do dia 20 de Junho de 2017, licitação modalidade Pregão Presencial, do tipo menor preço, para: Aquisição de materiais impressos - Receituários, ficha clínicas, solicitação de exames, entre outros para Secretaria de Saúde do Município. Recursos: previstos no orçamento vigente. Fundamento legal: Lei Federal nº 10.520/02 e Lei Federal nº 10520/02. Informações: no horário das 07:00 as 11:00 horas dos dias úteis, no endereço supracitado.

Email: COMISSAOLC2017@GMAIL.COM
Edital: www.areia.pb.gov.br ou www.tce.pb.gov.br

Areia - PB, 06 de Junho de 2017

MARCOS AURÉLIO BERNARDO DE LIMA - Pregoeiro Oficia

ESTADO DA PARAÍBA
PREFEITURA MUNICIPAL DE BARRA DE SÃO MIGUEL
AVISO DE LICITAÇÃO
PREGÃO PRESENCIAL Nº 00027/2017

Torna público que fará realizar através do Pregoeiro Oficial e Equipe de Apoio, sediada na Rua Thomaz de Aquino, 06 - Centro - Barra de São Miguel - PB, às 13:30 horas do dia 20 de Junho de 2017, licitação modalidade Pregão Presencial, do tipo menor preço, para: Aquisição de 01 (um) veículo utilitário com capacidade para no mínimo 7 passageiros, destinados aos trabalhos deste Município. Recursos: Convênio com o Governo do Estado nº 005/2017 e previstos no orçamento vigente. Fundamento legal: Lei Federal nº 10.520/02 e Decreto Municipal nº 0005/2014. Informações: no horário das 08:00 as 12:00 e das 14:00 as 18:00 horas dos dias úteis, no endereço supracitado.

Telefone: (83) 3358-1005.
Email: pm.barradesaomiguelpb@hotmail.com
Edital: www.tce.pb.gov.br

Barra de São Miguel - PB, 02 de Junho de 2017

ANTÔNIO AELSON CANEJO DA SILVA - Pregoeiro Oficial

PREFEITURA MUNICIPAL DE BOA VISTA
AVISO DE LICITAÇÃO
PREGÃO PRESENCIAL Nº 073/2017

A Prefeitura Municipal de Boa Vista, Estado da Paraíba, através de seu Pregoeiro Oficial, torna público para conhecimento de quem possa interessar, que fará realizar no dia 21 de junho de 2017, às 11 h (onze horas), no endereço inframencionado, PREGÃO PRESENCIAL N.º 073/2017, objetivando à AQUISIÇÃO DE FRALDAS DESCARTÁVEIS INFANTIS PARA A SECRETARIA DE EDUCAÇÃO, TURISMO, CULTURA E DESPORTOS (CRECHE) E ASSISTÊNCIA SOCIAL E DESENVOLVIMENTO HUMANO, NO DECORRER DO EXERCÍCIO DE 2017, conforme detalhamento constante do Edital.

Os interessados poderão adquirir o Edital, no valor de R$ 20,00 (vinte reais), na Rua Esplanada Bom Jesus, s/n, Município de Boa Vista – PB, na Sala de Reuniões da Comissão Permanente de Licitação, no horário de 08 às 12 horas. Informações através do telefone (83) 3313-1100, no horário mencionado.

Boa Vista - PB, 06 de Junho de 2017.

FERNANDO VIEIRA DE OLIVEIRA NETO
PREGOEIRO OFICIAL

ESTADO DA PARAÍBA
PREFEITURA MUNICIPAL DE DUAS ESTRADAS
AVISO DE LICITAÇÃO
PREGÃO PRESENCIAL Nº 00035/2017

Torna público que fará realizar através do Pregoeiro Oficial e Equipe de Apoio, sediada na Rua do Comercio, 23 - Centro - Duas Estradas - PB, às 13:00 horas do dia 21 de Junho de 2017, licitação modalidade Pregão Presencial, do tipo menor preço, para: Contratação de uma empresa especializada na assessoria técnica para acompanhamento e gerenciamento de contratos de repasses com recursos do Orçamento Geral da União sob Gestão da Caixa Econômica Federal e operacionalização dos Convênios cadastrados nos Sistemas SICONV. Recursos: previstos no orçamento vigente. Fundamento legal: Lei Federal nº 10.520/02 e Lei Federal nº 10520. Informações: no horário das 08:00 as 12:00 horas dos dias úteis, no endereço supracitado.

Telefone: (083) 3265-1030.
Email: prefeitura@duasestradas.pb.gov.br
Edital: www.duasestradas.pb.gov.br ou www.tce.pb.gov.br

Duas Estradas - PB, 06 de Junho de 2017

ERIVELTO DA SILVA FERNANDES - Pregoeiro Oficial

ESTADO DA PARAÍBA
PREFEITURA MUNICIPAL DE DUAS ESTRADAS
AVISO DE LICITAÇÃO
PREGÃO PRESENCIAL Nº 00034/2017

Torna público que fará realizar através do Pregoeiro Oficial e Equipe de Apoio, sediada na Rua do Comercio, 23 - Centro - Duas Estradas - PB, às 09:00 horas do dia 21 de Junho de 2017, licitação modalidade Pregão Presencial, do tipo menor preço, para: Aquisição parcelada de fogos de artifícios para shows pirotécnicos a serem utilizados em futuros eventos (festividades) neste município. Recursos: previstos no orçamento vigente. Fundamento legal: Lei Federal nº 10.520/02 e Lei Federal nº 10520. Informações: no horário das 08:00 as 12:00 horas dos dias úteis, no endereço supracitado.

Telefone: (083) 3265-1030.
Email: prefeitura@duasestradas.pb.gov.br
Edital: www.duasestradas.pb.gov.br ou www.tce.pb.gov.br

Duas Estradas - PB, 06 de Junho de 2017

ERIVELTO DA SILVA FERNANDES - Pregoeiro Oficial

ESTADO DA PARAÍBA
PREFEITURA MUNICIPAL DE DUAS ESTRADAS
AVISO DE LICITAÇÃO
PREGÃO PRESENCIAL Nº 00036/2017

Torna público que fará realizar através do Pregoeiro Oficial e Equipe de Apoio, sediada na Rua do Comercio, 23 - Centro - Duas Estradas - PB, às 15:30 horas do dia 21 de Junho de 2017, licitação modalidade Pregão Presencial, do tipo menor preço, restrita à participação de Microempresas, Empresas de Pequeno Porte e Equiparados, para: Aquisição parceladas de pneus diversos, destinados aos veículos e Máquinas Pesadas deste Município. Recursos: previstos no orçamento vigente. Fundamento legal: Lei Federal nº 10.520/02 e Lei Federal nº 10520. Informações: no horário das 08:00 as 12:00 horas dos dias úteis, no endereço supracitado.

Telefone: (083) 3265-1030.
Email: prefeitura@duasestradas.pb.gov.br

Duas Estradas - PB, 06 de Junho de 2017

ERIVELTO DA SILVA FERNANDES - Pregoeiro Oficial

MUNICÍPIO DE NATUBA - PB
PREFEITURA MUNICIPAL DE NATUBA
AVISO DE LICITAÇÃO
PREGÃO PRESENCIAL Nº 00021/2017

Torna público que fará realizar através do Pregoeiro Oficial e Equipe de Apoio, sediada na Rua Presidente Epitácio Pessoa, 209 - Centro - Natuba - PB, às 11:00 horas do dia 20 de Junho de 2017, licitação modalidade Pregão Presencial, do tipo menor preço, restrita à participação de Microempresas, Empresas de Pequeno Porte e Equiparados, para: Contratação de empresa para a Prestação de Serviços na realização de exames médicos especializados para os Usuários do Sistema Único de Saúde do Município de Natuba. Recursos: previstos no orçamento vigente. Fundamento legal: Lei Federal nº 10.520/02 e Decreto Municipal nº 011/2011. Informações: no horário das 08:00 as 12:00 horas dos dias úteis, no endereço supracitado.

Telefone: (083) 3397-1042.
Email: licinatubapb@gmail.com

Natuba - PB, 05 de Junho de 2017

AMOIS ALVES DA SILVA
Pregoeiro Oficial

AVISO DE LICITAÇÃO
PREGÃO PRESENCIAL Nº 00022/2017

Torna público que fará realizar através do Pregoeiro Oficial e Equipe de Apoio, sediada na Rua Presidente Epitácio Pessoa, 209 - Centro - Natuba - PB, às 09:00 horas do dia 21 de Junho de 2017, licitação modalidade Pregão Presencial, do tipo menor preço, para: Contratação de Pessoa Física ou Jurídica para Prestação de Serviços de Locação de Veículos tipo caminhão Pipa para transporte de água para as diversas comunidades rurais do Município de Natuba - PB. Recursos: previstos no orçamento vigente. Fundamento legal: Lei Federal nº 10.520/02 e Decreto Municipal nº 011/2011. Informações: no horário das 08:00 as 12:00 horas dos dias úteis, no endereço supracitado.

Telefone: (083) 3397-1042.
Email: licinatubapb@gmail.com
Edital: www.natuba.pb.gov.br ou www.tce.pb.gov.br

Natuba - PB, 05 de Junho de 2017

AMOIS ALVES DA SILVA
Pregoeiro Oficial

AVISO DE LICITAÇÃO
PREGÃO PRESENCIAL Nº 00023/2017

Torna público que fará realizar através do Pregoeiro Oficial e Equipe de Apoio, sediada na Rua Presidente Epitácio Pessoa, 209 - Centro - Natuba - PB, às 12:00 horas do dia 21 de Junho de 2017, licitação modalidade Pregão Presencial, do tipo menor preço, para: Prestação de Serviços na Locação de Veículos, por meio de Pessoa Física ou Jurídica, para Transporte de Estudantes das áreas Rurais para Urbana e vice-versa, totalizando 28 rotas. Recursos: previstos no orçamento vigente. Fundamento legal: Lei Federal nº 10.520/02 e Decreto Municipal nº 011/2011. Informações: no horário das 08:00 as 12:00 horas dos dias úteis, no endereço supracitado.

Telefone: (083) 3397-1042.
Email: licinatubapb@gmail.com
Edital: www.natuba.pb.gov.br ou www.tce.pb.gov.br

Natuba - PB, 05 de Junho de 2017

AMOIS ALVES DA SILVA
Pregoeiro Oficial

PREFEITURA MUNICIPAL DE PIRPIRITUBA
HOMOLOGAÇÃO - PREGÃO PRESENCIAL Nº 026/2017

Nos termos do relatório final apresentado pelo Pregoeiro Oficial e observado parecer da Assessoria Jurídica, referente ao Pregão Presencial nº 00026/2017, que objetiva: Aquisições Parceladas de verduras, suco concentrado e frutas para atender a Merenda Escolar, Creche Municipal e aos Programas Federais deste Município; HOMOLOGO o correspondente procedimento licitatório em favor de: PAULO PONTES DA SILVA - EPP - R$ 53.865,50.

Pirpirituba - PB, 29 de maio de 2017.

DENILSON DE FREITAS SILVA
Prefeito

PREFEITURA MUNICIPAL DE PIRPIRITUBA
AVISO DE LICITAÇÃO PREGÃO PRESENCIAL Nº 033/2017

Torna público que fará realizar através do Pregoeiro Oficial e Equipe de Apoio, sediada na Rua Felix Cantalice, 133 - Centro - Pirpirituba - PB, às 09:00 horas do dia 21 de junho de 2017, licitação modalidade Pregão Presencial, do tipo menor preço por item, para: Aquisições parceladas de pães, bolos, queijo, presunto, mortadela, massas e iogurte, destinados ao atendimento de diversos setores da Administração. Recursos: previstos no orçamento vigente. Fundamento legal: Lei Federal nº 10.520/02 e Decreto Municipal nº 006/2009. Informações: no horário das 08:00 as 13:00 horas dos dias úteis, no endereço supracitado. Telefone: (83) 3277-1108. Edital: http://www.pirpirituba.pb.gov.br/ ou www.tce.pb.gov.br.

Pirpirituba - PB, 02 de junho de 2017.

ROMÁRIO FERNANDES NICOLAU
Pregoeiro Oficial

PREFEITURA MUNICIPAL DE PIRPIRITUBA
AVISO DE LICITAÇÃO PREGÃO PRESENCIAL Nº 034/2017

Torna público que fará realizar através do Pregoeiro Oficial e Equipe de Apoio, sediada na Rua Felix Cantalice, 133 - Centro - Pirpirituba - PB, às 15:00 horas do dia 21 de junho de 2017, licitação modalidade Pregão Presencial, do tipo menor preço por item, para: Aquisições Parceladas de Pneus, Câmara Ar e Coletes, para suprir as necessidades da Frota de Veículos e Máquinas pertencentes e/ou locados a esta Edilidade. Recursos: previstos no orçamento vigente. Fundamento legal: Lei Federal nº 10.520/02 e Decreto Municipal nº 006/2009. Informações: no horário das 08:00 as 13:00 horas dos dias úteis, no endereço supracitado. Telefone: (83) 3277-1108. Edital: http://www.pirpirituba.pb.gov.br/ ou www.tce.pb.gov.br.

Pirpirituba - PB, 02 de junho de 2017.

ROMÁRIO FERNANDES NICOLAU
Pregoeiro Oficial

ESTADO DA PARAÍBA
PREFEITURA MUNICIPAL DE SANTA CRUZ
AVISO DE LICITAÇÃO
PREGÃO PRESENCIAL Nº 00019/2017

Torna público que fará realizar através da Pregoeira Oficial e Equipe de Apoio, sediada na Rua Professor Nestor Antunes de Oliveira, S\N - Centro - Santa Cruz - PB, às 08:45 horas do dia 21 de Junho de 2017, licitação modalidade Pregão Presencial, do tipo menor preço, para: Aquisição Gradual de Frutas e Verduras para atender a demanda das diversas Secretarias Municipais de Santa Cruz/PB. Recursos: previstos no orçamento vigente. Fundamento legal: Lei Federal nº 10.520/02 e Decreto Federal nº 3.555. Informações: no horário das 08:00 as 12:00 horas dos dias úteis, no endereço supracitado.Email: licitacaosantacruz@gmail.com.

Edital: http://www.santacruz.pb.gov.br/transparencia/licitacoes ou www.tce.pb.gov.br

Santa Cruz - PB, 05 de Junho de 2017

VALMIRA TERESA OLIVEIRA DA SILVEIRA - Pregoeira Oficial

ESTADO DA PARAÍBA
PREFEITURA MUNICIPAL DE SANTA CRUZ
AVISO DE LICITAÇÃO
PREGÃO PRESENCIAL Nº 00020/2017

Torna público que fará realizar através da Pregoeira Oficial e Equipe de Apoio, sediada na Rua Professor Nestor Antunes de Oliveira, S\N - Centro - Santa Cruz - PB, às 10:00 horas do dia 21 de Junho de 2017, licitação modalidade Pregão Presencial, do tipo menor preço, para: Aquisição Fardamento Escolar para a Rede Municipal de Educação de Santa Cruz/PB. Recursos: previstos no orçamento vigente. Fundamento legal: Lei Federal nº 10.520/02 e Decreto Federal nº 3.555. Informações: no horário das 08:00 as 12:00 horas dos dias úteis, no endereço supracitado.

Email: licitacaosantacruz@gmail.com
Edital: http://www.santacruz.pb.gov.br/transparencia/licitacoes ou www.tce.pb.gov.br

Santa Cruz - PB, 05 de Junho de 2017

VALMIRA TERESA OLIVEIRA DA SILVEIRA - Pregoeira Oficial

ESTADO DA PARAÍBA
PREFEITURA MUNICIPAL DE SANTA CRUZ
AVISO DE LICITAÇÃO
PREGÃO PRESENCIAL Nº 00021/2017

Torna público que fará realizar através da Pregoeira Oficial e Equipe de Apoio, sediada na Rua Professor Nestor Antunes de Oliveira, S\N - Centro - Santa Cruz - PB, às 14:15 horas do dia 21 de Junho de 2017, licitação modalidade Pregão Presencial, do tipo menor preço, para: Contratação de Empresa para o Fornecimento de Material de Limpeza, de conservação e descartáveis para atender a demanda das diversas Secretarias Municipais de Santa Cruz/PB. Recursos: previstos no orçamento vigente. Fundamento legal: Lei Federal nº 10.520/02 e Decreto Federal nº 3.555. Informações: no horário das 08:00 as 12:00 horas dos dias úteis, no endereço supracitado.

Email: licitacaosantacruz@gmail.com
Edital: http://www.santacruz.pb.gov.br/transparencia/licitacoes ou www.tce.pb.gov.br

Santa Cruz - PB, 05 de Junho de 2017

VALMIRA TERESA OLIVEIRA DA SILVEIRA
Pregoeira Oficial

PREFEITURA MUNICIPAL DE CAMPINA GRANDE
SUPERINTENDENCIA DE TRANSITO E TRANSPORTES PUBLICOS DE CAMPINA GRANDE
AVISO DE LICITAÇÃO
PREGÃO PRESENCIAL Nº 00016/2017- SEGUNDA CHAMADA

Torna público que fará realizar através da Pregoeira Oficial e Equipe de Apoio, sediada na Rua Cazuza Barreto, 113 - Estação Velha - Campina Grande - PB, às 14:00 horas do dia 19 de Junho de 2017, licitação modalidade Pregão Presencial, do tipo menor preço, para: Contratação de empresa para fornecimento de equipamentos para sinalização, horizontal (Caldeira Termoplástica), conforme termo de referencia.. Recursos: previstos no orçamento vigente. Fundamento legal: Lei Federal nº 10.520/02 e Lei Federal nº 10.520/02. Informações: no horário das 08:00 as 12:00 horas dos dias úteis, no endereço supracitado.Telefone: (83) 33411278.Email: licitacaosttpcg@gmail.comEdital: http://sttpcg.com.br/ ou www.tce.pb.gov.br

Campina Grande - PB, 05 de Junho de 2017

POLLYANNA MARIA LORETO MEIRA
Pregoeira Oficial

PREFEITURA MUNICIPAL DE VÁRZEA
COMISSÃO DE PREGÃO
2º Reunião AVISO DE LICITAÇÃO
PREGÃO PRESENCIAL Nº 0027/2017

OBJETIVO:. Aquisição de um veículo usado semi-novo,tipo caminhão carroceria aberta de madeira, tipo carga seca para caminhão, Ano/modelo entre 2009 a 2015, movido a Diesel em perfeito estado de conservação, para secretaria de Infra-estrutura e Habitação do Município de Várzea- PB.

REUNIÃO: 28 de JUNHO de 2017, ás 08:30 horas.

INFORMAÇÕES: Em todos os dias úteis, no horário de expediente das 08;00 ás 12:00 horas na sala da CPL, á rua Manoel Dantas, nº 279, Centro, sede da Prefeitura Municipal.

VÁRZEA-PB, 06 de junho de 2017.

EDCLEIDE MEDEIROS DE SOUTO ROCHA
PREGOEIRA OFICIAL

PREFEITURA MUNICIPAL DE VÁRZEA
COMISSÃO DE PREGÃO
AVISO DE LICITAÇÃO
PREGÃO PRESENCIAL Nº 0029/2017

OBJETIVO:. Aquisição parcelada de Material e fardamento Esportivos, destinado as atividades esportivas da secretaria de Educação, Cultura desportos e turismo deste município.

REUNIÃO: 28 de JUNHO de 2017, ás 10:30 horas.

INFORMAÇÕES: Em todos os dias úteis, no horário de expediente das 08;00 ás 12:00 horas na sala da CPL, á rua Manoel Dantas, nº 279, Centro, sede da Prefeitura Municipal.

VÁRZEA-PB, 06 de junho de 2017.

EDCLEIDE MEDEIROS DE SOUTO ROCHA
PREGOEIRA OFICIAL

PREFEITURA MUNICIPAL DE CUITÉ
AVISO DE ADJUDICAÇÃO
PREGÃOPRESENCIAL Nº.031/2017

A Prefeitura Municipal de Cuité/PB, por intermédio de seu Pregoeiro, torna público que adjudicou o objeto desta licitaçãoem favor das empresasJOSELIO DE SOUTO CANDIDOCNPJ 26.771.850/0001-87 no valor total de R$ 16.100,00 e EDUARDO BARBOSA DA SILVA ME CNPJ 19.297.022/0001-93 no valor total de R$ 188.460,00.Demais informações 83-3372-2246/2447.

Cuité – PB, em 05 de junho de 2017.

BRUCE DA SILVA SANTOS
PregoeiroOficial

ESTADO DA PARAÍBA
PREFEITURA MUNICIPAL DE ITAPOROROCA
REVOGAÇÃO
PREGÃO PRESENCIAL Nº 00032/2017

Nos termos do relatório final apresentado pelo Pregoeiro Oficial e observado parecer da Assessoria Jurídica, referente ao Pregão Presencial nº 00032/2017, que objetiva: Registro de preço objetivando a contratação futura de empresa especializada em locação de palco, som, iluminação, gerador, tendas, banheiros químicos e demais estruturas, devidamente instalados em local a ser determinado, para atendimento à todos as secretarias municipais da prefeitura de Itapororoca, tendo como órgãos participantes e fundo municipal de assistência social, visando a utilização em eventos a serem realizados no decorrer de 12 meses, no município de Itapororoca - PB; REVOGO o correspondente procedimento licitatório Itapororoca - PB, 06 de Junho de 2017

ELISSANDRA MARIA CONCEIÇÃO DE BRITO
Prefeita

ESTADO DA PARAÍBA
FUNDO MUNICIPAL DE SAÚDE DE MARCAÇÃO
AVISO DE ADIAMENTO
PREGÃO PRESENCIAL Nº 00022/2017

O Pregoeiro Oficial comunica o adiamento do Pregão Presencial nº 00022/2017, para o dia 12 de Junho de 2017 às 10:00 horas, no mesmo local inicialmente divulgado: Travessa Marcus José Barreto da Silva, S/N - Centro - Marcação - PB. Informações: no horário das 08:00 as 12:00 horas dos dias úteis, no referido endereço.

Telefone: (083) 3625-1000.
Email: lfluanfabricio@gmail.com

Marcação - PB, 06 de Junho de 2017

LUAN FABRICIO PEREIRA DE OLIVEIRA - Pregoeiro Oficial

ESTADO DA PARAÍBA
PREFEITURA MUNICIPAL DE MARCAÇÃO
AVISO DE ADIAMENTO
PREGÃO PRESENCIAL Nº 00030/2017

O Pregoeiro Oficial comunica o adiamento do Pregão Presencial nº 00030/2017, para o dia 12 de Junho de 2017 às 11:00 horas, no mesmo local inicialmente divulgado: Rua Manoel Benevonuto do Prado, 257 - Centro - Marcação - PB. Informações: no horário das 08:00 as 12:00 horas dos dias úteis, no referido endereço.

Telefone: (083) 36251111.
Email: licitacaogovma@gmail.com

Marcação - PB, 06 de Junho de 2017

LUAN FABRICIO PEREIRA DE OLIVEIRA - Pregoeiro Oficial

PREFEITURA MUNICIPAL DE IBIARA
AVISO DE RESULTADO DE JULGAMENTO
PREGÃO PRESENCIAL Nº 00029/2017

A Prefeitura Municipal de Ibiara, através de seu Pregoeiro Substituto, vem por meio deste tornar público para conhecimento dos interessados, resultado de julgamento de Proposta de Preços e Habilitação jurídica do Pregão Presencial nº 00029/2017 com o seu objeto Contratação de empresa para a locação de sinal de internet via rádio, como também, com a manutenção de rede e equipamentos, com a distribuição em diversas secretarias, conforme edital. Com o licitante classificado em todas as fases deste certame, a empresa: ERIVELTON LEITE BERNARDINO - MEI, CNPJ Nº 13.811.726/00001-56, vencedora com o valor mensal de R$ 2.400,00 (dois mil e quatrocentos reais) e valor global R$ 16.800,00 (dezesseis mil e oitocentos reais).

Ibiara - PB, 06 de junho de 2017.

Pregoeiro Substituto

PREFEITURA MUNICIPAL DE IBIARA
AVISO DE RESULTADO DE JULGAMENTO
PREGÃO PRESENCIAL Nº 00030/2017

A Prefeitura Municipal de Ibiara, através de seu Pregoeiro Substituto, vem por meio deste tornar público para conhecimento dos interessados, resultado de julgamento de Proposta de preços e habilitação jurídica do pregão presencial nº 00030/2017 com o seu objeto contratação de empresa especializada do ramo pertinente para realização de exames de laboratorio, junto a secretaria municipal de saúde, no município de Ibiara., conforme edital. Com a licitante classificada em todas as fases deste certame, a empresa SILVESTRE RODRIGUES DO NASCIMENTO – CNPJ 27.592.532/0001-11, foi declarada vencedora com o valor global de R$ 54.695,00 (cinqüenta e quatro mil seiscentos e noventa e cinco reais).

Ibiara - PB, 06 de Junho de 2017.

Pregoeiro Substituto

PREFEITURA MUNICIPAL DE IBIARA
ADJUDICAÇÃO E HOMOLOGAÇÃO

De acordo com o relatório final do Pregoeiro Substituto, ADJUDICO o procedimento do Pregão Presencial n° 00028/2017, para confecção de fardas, ternos esportivos, camisetas diversas, destinados a diversas secretarias, conforme especificação do edital e HOMOLOGO o seu objeto à empresas, FRANCISCA MARTA DELFINO MARTINS - ME, CNPJ N° 03.319.986/0001-55, vencedora dos itens 01, 02, 07, 08, 09, 10 e 11 com o valor global de R$ 66.267,20 (sessenta e seis mil duzentos e sessenta e sete reais e vinte centavos) e a empresa CLAUDINEIDE INOCENCIO – ME, CNPJ N° 07.338.142/0001-02, vencedora dos itens 03, 04, 05 e 06 com o valor global de R$ 46.960,00 (quarenta e seis mil novecentos e sessenta reais), conforme resultado de julgamento do Pregoeiro.

Ibiara - PB, 06 de Junho de 2017.

Francisco Nenivaldo de Sousa
Prefeito

ESTADO DA PARAÍBA
PREFEITURA MUNICIPAL DE ASSUNÇÃO
AVISO DE LICITAÇÃO
PREGÃO PRESENCIAL Nº 00029/2017

Torna público que fará realizar através do Pregoeiro Oficial e Equipe de Apoio, sediada na Rua Tereza Balduino da Nobrega, S/N - Centro - Assunção - PB, às 08:30 horas do dia 20 de Junho de 2017, licitação modalidade Pregão Presencial, do tipo menor preço, para: Locação de um Palco Modular, um Sistema de Sonorização e um Gerador Elétrico para as Festividades do XXIX Maior São Pedro da Região nos dias 07, 08 e 09 de Julho de 2017 em Assunção-PB. Recursos: previstos no orçamento vigente. Fundamento legal: Lei Federal nº 10.520/02 e Decreto Municipal nº 005/2015. Informações: no horário das 08:00 as 12:00 horas dos dias úteis, no endereço supracitado.

Telefone: (83) 34661143.
Email: licitacoes@assuncao.pb.gov.br
Edital: www.assuncao.pb.gov.br ou www.tce.pb.gov.br

Assunção - PB, 06 de Junho de 2017

JOÃO PAULO SOUZA GALDINO - Pregoeiro Oficial

ESTADO DA PARAÍBA
PREFEITURA MUNICIPAL DE MAMANGUAPE
AVISO DE LICITAÇÃO
TOMADA DE PREÇO Nº: 001/2017.

A PREFEITURA MUNICIPAL DE MAMANGUAPE A, torna público que fará realizar através da CPL para conhecimento dos interessados nos termos da Lei Federal nº 8.666/93 e suas alterações posteriores, Lei complementar n.º 123/2006 alterações e demais normas inerentes a espécie, que realizará licitação na modalidade Tomada de Preços do tipo menor preço global, no dia 27 de Junho de 2017 as 09:00 horas, tendo como objetivo: CONTRATAÇÃO DE EMPRESA ESPECIALIZADA PARA EXECUTAR SERVIÇOS DE RECUPERAÇÃO DE PAVIMENTAÇÃO EM PEDRA TIPO PARALELEPÍPEDOS E ASFALTO PRÉ MISTURADO A FRIO P.M.F NAS VIAS URBANAS DO MUNICIPIO DE MAMANGUAPE. A reunião ocorrerá na sala da CPL no prédio sede da Prefeitura Municipal de Mamanguape, na Rua Antenor Navarro, n°10, Centro, MAMANGUAPE – Pb. Maiores informações na COPELI no endereço acima descrito, no horário de expediente normal de 08:00 as 12:00 Horas.

Mamanguape-PB, 06 de Junho de 2017.

José Carlos Eduardo da Silva Correia
Presidente da CPL

ESTADO DA PARAÍBA
PREFEITURA MUNICIPAL DE PICUI
AVISO DE LICITAÇÃO
PREGÃO PRESENCIAL Nº 00015/2017

Torna público que fará realizar através do Pregoeiro Oficial e Equipe de Apoio, sediada na Rua Antonio Firmino - Centro Administrativo, 348 - Monte Santo - Picuí - PB, às 09:00 horas do dia 22 de Junho de 2017, licitação na modalidade Pregão Presencial, do tipo menor preço, para: SISTEMA DE REGISTRO DE PREÇOS PARA EVENTUAL AQUISIÇÃO DE MEDICAMENTOS DA FARMÁCIA ESPECIALIZADA, DE FORMA PARCELADA, PARA DISTRIBUIÇÃO COM PESSOAS CARENTES DO MUNICÍPIO, CONFORME DISPOSIÇÕES DO TERMO DE REFERÊNCIA. Recursos: previstos no orçamento vigente. Fundamento legal: Lei Federal nº 10.520/02 e Decreto Municipal nº 005/2006. Informações: no horário das 07:00 as 13:00 horas dos dias úteis, no endereço supracitado.

Telefone: (083) 3371-2126 – Ramal 34.
Email: pmp.cpl@picui.pb.gov.br.
Edital: www.picui.pb.gov.br/licitacoes ou www.tce.pb.gov.br.

Picuí - PB, 06 de Junho de 2017.

OLIVÂNIO DANTAS REMÍGIO – Prefeito

PREFEITURA MUNICIPAL DE SÃO JOÃO DO TIGRE
Secretaria Municipal de Administração
AVISO DE LICITAÇÃO - PREGÃO PRESENCIAL Nº. 024/2017

A Comissão Permanente de Licitação da Prefeitura Municipal de São João do Tigre, através do Pregoeiro Oficial e Equipe de Apoio, devidamente nomeados pelo Prefeito do Município, TORNA PÚBLICO e comunica aos interessados que se encontra aberta à licitação na modalidade Pregão Presencial nº. 024/2017, a ser realizada no dia 20/06/2017 às 09h30min (horário local), que tem por objeto Contratação de empresa para a LOCAÇÃO DE SISTEMAS DE GESTÃO PÚBLICA PARA DESENVOLVIMENTO DAS FUNÇÕES DA ADMINISTRAÇÃO PÚBLICA MUNICIPAL, para atender as necessidades da Prefeitura Municipal de São João do Tigre. O Edital pode ser obtido na sede da Prefeitura de São João do Tigre, situada à Rua Pedro Feitosa, nº 06, Centro, São João do Tigre – Paraíba. Maiores informações através do telefone (83) 3352-1122, no horário das 08h00min às 12h00min.

São João do Tigre - PB, 06 de Junho de 2017.

ZENON FLORÊNCIO LIMA
Pregoeiro

PREFEITURA MUNICIPAL DE SÃO JOÃO DO TIGRE – PB
AVISO DE LICITAÇÃO
PREGÃO PRESENCIAL Nº. 025/2017 - SRP

A Prefeitura Municipal de São João do Tigre através do Pregoeiro abaixo transcrito TORNA PÚBLICO e comunica aos interessados que se encontra aberta Licitação na modalidade PREGÃO PRESENCIAL Nº. 025/2017, do tipo Menor Preço por Item, objetivando SSITEMA DE REGISTRO DE PREÇOS PARA A AQUISIÇÃO DE MATERIAL DE EXPEDIENTE, para suprir as necessidades das secretarias desta municipalidade. Data de Abertura: 20/06/2017 às 11h00min. O Edital pode ser obtido na sede da Prefeitura de São João do Tigre, situada à Rua Pedro Feitosa, nº 06, Centro, São João do Tigre – Paraíba. Maiores informações através do telefone (83) 3352-1122, no horário das 08h00min às 12h00min.

São João do Tigre - PB, 06 de Junho de 2017.

ZENON FLORÊNCIO LIMA
Pregoeiro

ESTADO DA PARAÍBA
PREFEITURA MUNICIPAL DE CUITEGI
EXTRATO DE REVOGAÇÃO DE LICITAÇÃO

MODALIDADE: Pregão Presencial nº 00018/2017. OBJETO: Contratação de empresa especializada para prestar serviços de assessoria técnica para acompanhamento e gerenciamento dos contratos de repasses com recursos do Orçamento Geral da União sob gestão da Caixa Econômica Federal dos Convênios cadastrados nos sistemas SICONV - Cuitegi/PB. ABERTURA: 02/06/2017 as 15:30 horas. JUSTIFICATIVA: Licitação Deserta. DATA: 05 de Junho de 2017. GUILHERME CUNHA MADRUGA JUNIOR – Prefeito.

PREFEITURA MUNICIPAL DE ALAGOINHA/PB
EXTRATO DE CONTRATO

OBJETO: Contratação da Atração Artística “JORGE DE ALTINHO”, para a realização de Show Festivo em Palco instalado no Pátio de eventos da Cidade com duração de 01 (uma) hora e 30 (trinta) minutos no dia 23/06/2017, por ocasião dos tradicionais Festejos Juninos, promovidos anualmente pela Prefeitura Municipal de Alagoinha/PB. FUNDAMENTO LEGAL: Inexigibilidade de Licitação nº IN00004.2017. DOTAÇÃO: RECURSOS PRÓPRIOS: 02.05 - 13.392.0015.2029 - 33.90.39.00 - Outros Serviços de Terceiros - Pessoa Jurídica. VIGÊNCIA: 31.12.2017. PARTES CONTRATANTES: PREFEITURA MUNICIPAL DE ALAGOINHA e JORGE DE ALTINHO A. ASSUNÇÃO PRODUÇÕES ARTÍSTICAS - ME – CNPJ: 18.826.789/0001-08 - CT Nº 207/2017 - 29.05.2017 - R$ 80.000,00 (Oitenta Mil Reais).

JEOVÁ JOSÉ CORREIA DE OLIVEIRA - Prefeito

ESTADO DA PARAÍBA
FUNDO MUNICIPAL DE SAÚDE DE CAJAZEIRAS
EXTRATO DE CONTRATO

OBJETO: Contratação de serviços médicos especializados para realização de cirurgias de cataratas destinados a pacientes da Secretaria de Saúde do Município de Cajazeiras.

FUNDAMENTO LEGAL: Pregão Presencial nº 60012/2017.
DOTAÇÃO: Recursos Próprios do Município de Cajazeiras.
VIGÊNCIA: até o final do exercício financeiro de 2017
PARTES CONTRATANTES: Fundo Municipal de Saúde de Cajazeiras e:
CT Nº 60039/2017 - 05.06.17 - STROPP OFTALMOLÓGICA LTDA - R$ 253.600,00

ESTADO DA PARAÍBA
FUNDO MUNICIPAL DE SAÚDE DE CAJAZEIRAS
EXTRATO DE CONTRATO

OBJETO: CONTRATAÇÃO DE SERVIÇO ESPECIALIZADO NA MANUTENÇÃO E LICENCIAMENTO DOS SOFTWARES QUE ENCONTRAM-SE EM FUNCIONAMENTO NOS ÓRGÃOS DA SECRETARIA MUNICIPAL DE SAÚDE DE CAJAZEIRAS, CONFORME SOLICITAÇÃO.

FUNDAMENTO LEGAL: Pregão Presencial nº 60013/2017.
DOTAÇÃO: Recursos Próprios do Município de Cajazeiras.
VIGÊNCIA: até o final do exercício financeiro de 2017
PARTES CONTRATANTES: Fundo Municipal de Saúde de Cajazeiras e:
CT Nº 60038/2017 - 05.06.17 - AMAURY BEZERRA NOBREGA JUNIOR - R$ 8.400,00

PREFEITURA MUNICIPAL DE SÃO JOÃO DO TIGRE
Secretaria Municipal de Administração
EXTRATO DO CONTRATO

OBJETO: AQUISIÇÃO DE EQUIPAMENTOS E MATERIAL PERMANENTE, CONFORME PROPOSTA Nº 12899.907000/1140-02, PARA A ESTRUTURAÇAO DA REDE DE SERVIÇOS DE ATENÇÃO BASICA DE SAÚDE DA PREFEITURA MUNICIPAL DE SÃO JOÃO DO TIGRE - PB, de forma parcelada. FUNDAMENTO LEGAL: nos termos da Lei Federal nº. 10.520/02 Lei Complementar Federal nº. 123/2006 e a Lei nº. 8.666/93 - ALTERADA – PROCESSO LICITATÓRIO Nº. 032/2017, Pregão Presencial nº. 022/2017. DOTAÇÃO: 10.000.10.301.2033.2022 – 44.90.52. VIGÊNCIA: Do presente contrato tem vigência será de até 31 de Dezembro de 2017 a contar da data de assinatura do contrato. PARTES CONTRATANTES: Prefeitura Municipal de São João do Tigre - PB/José Maucélio Barbosa e as empresas: ODONTOMED COMERCIO DE PRODUTOS MEDICO HOSPITALARES LTDA - ME, pessoa jurídica de direito privado, devidamente inscrita no CNPJ sob o nº 09.748.023/0001-80, com sede à Rua Odon Bezerra, 16 – Centro Sousa - PB, com o valor total de R$ 97.465,00 (Noventa e sete mil quatrocentos e sessenta e cinco reais) – Contrato Administrativo nº PC 032.01/2017/CPL, a empresa INTELIGENCIA COMERCIO DE EQUIPAMENTOS E SERVIÇOS EIRELI - EPP, pessoa jurídica de direito privado, devidamente inscrita no CNPJ sob o nº 08.060.935/0001-20, com sede à Rua Raimundo Pereira de Oliveira, nº60 Bairro jardim Serrolândia I, Sousa – PB, com o valor total de R$ 53.026,00 (Cinqüenta e três mil e vinte e seis reais) – Contrato Administrativo nº PC 032.02/2017/CPL e a empresa CELIA FRANCISCO DE CARVALHO – ME, pessoa jurídica de direito privado, devidamente inscrita no CNPJ sob o nº 15.659.814/0001-00, com sede à Rua Sabiniano Maia, 658, na cidade de Guarabira – PB, com o valor total de R$ 100.070,00 (Cem mil e setenta reais) Contrato Administrativo nº PC 032.03/2017/CPL.

São João do Tigre - PB, 30 de Maio de 2017.

JOSÉ MAUCÉLIO BARBOSA
Prefeito Constitucional.

PREFEITURA MUNICIPAL DE SÃO JOÃO DO TIGRE
Secretaria Municipal de Administração
EXTRATO DO CONTRATO

OBJETO: AQUISIÇÃO DE MATERIAL DE ARMARINHO EM GERAL, de forma parcelada. FUNDAMENTO LEGAL: nos termos da Lei Federal nº. 10.520/02 Lei Complementar Federal nº. 123/2006 e a Lei nº. 8.666/93 - ALTERADA – PROCESSO LICITATÓRIO Nº. 033/2017, Pregão Presencial nº. 023/2017. DOTAÇÃO: 01.010.04.122.2002.2004 – 33.90.30 / 03.000.12.361.2017.2014 – 33.90.30 / 03.000.12.365.2017.2017 – 33.90.30 / 03.000.12.362.2041.2050 – 33.90.30 / 04.000.10.301.2006.2052 – 33.90.30 / 09.000.08.244.2014.2040 – 33.90.30. VIGÊNCIA: Do presente contrato tem vigência será de até 31 de Dezembro de 2017 a contar da data de assinatura do contrato. PARTES CONTRATANTES: Prefeitura Municipal de São João do Tigre - PB/José Maucélio Barbosa e as empresas: SILVANIA RAQUEL ALVES NOBERTO TEIXEIRA - ME, pessoa jurídica de direito privado, devidamente inscrita no CNPJ sob o nº 00.828.906/0001-07, com sede à Rua Severino Ramos de Vasconcelos, 122 – Centro Monteiro - PB, com o valor total de R$ 155.905,80 (Cento e cinqüenta e cinco mil novecentos e cinco reais e quarenta centavos) – Contrato Administrativo nº PC 033.01/2017/CPL.

São João do Tigre - PB, 30 de Maio de 2017.

JOSÉ MAUCÉLIO BARBOSA
Prefeito Constitucional.

PREFEITURA MUNICIPAL DE AGUIAR
EXTRATO DE TERMO DE ADITIVO

INSTRUMENTO: Primeiro Termo de Aditivo ao Contrato nº 00078/2016, em 05.12.2016.

PARTES: Prefeitura Municipal de Aguiar e a empresa NTZ CONSTRUTORA E LOCAÇÕES LTDA ME.

OBJETO CONTRATUAL: Execução dos serviços com a construção de um açude lancha I, em conformidade com o Termo de Compromisso nº 070/2016 do Ministério da Integração Nacional.

OBJETO DO ADITIVO: Prorrogação de Prazo

FUNDAMENTAÇÃO: Art. 65 da Lei nº 8.666/93.

Aguiar-PB, 02 de Junho de 2017

Lourival Lacerda Leite Filho - Prefeito

PREFEITURA MUNICIPAL DE SÃO JOÃO DO TIGRE
EXTRATO DE TERMO ADITIVO

INSTRUMENTO: Nono Termo Aditivo ao Contrato nº TP 001.001/2013. PARTES: PREFEITURA MUNICIPAL DE SÃO JOÃO DO TIGRE e a empresa CONSTRUTORA DIAS E CARVALHO LTDA. OBJETO CONTRATUAL: COMPLEMENTAÇÃO DA CONSTRUÇÃO DA 1ª ETAPA DO CAMPO DE FUTEBOL, conforme Contrato de Repasse nº. 63815/2009/CEF/MINISTÉRIO DO ESPORTE. OBJETO DO ADITIVO: Constitui objeto do presente termo aditivo: a Prorrogação do prazo de vigência por 150 (Cento e cinquenta) dias a partir a assinatura do presente termo, com vigência de 31 de Maio de 2017 a 31 de Outubro de 2017. FUNDAMENTAÇÃO: este Termo Aditivo, com base na Cláusula Primeira tem como fundamento o art. 57, §1º, inciso II da Lei Federal 8.666/93 e suas alterações posteriores, c/c a Cláusula Decima Sétima do Contrato Primitivo, da Lei Federal 8.666/93 e suas alterações posteriores. JOSÉ MAUCELIO BARBOSA – Prefeito Constitucional – São João do Tigre – PB.

ESTADO DA PARAÍBA
PREFEITURA MUNICIPAL DE CUITEGI
HOMOLOGAÇÃO - PREGÃO PRESENCIAL Nº 00018/2017

Nos termos do relatório final apresentado pelo Pregoeiro Oficial e observado parecer da Assessoria Jurídica, referente ao Pregão Presencial nº 00018/2017, que objetiva: Contratação de empresa especializada para prestar serviços de assessoria técnica para acompanhamento e gerenciamento dos contratos de repasses com recursos do Orçamento Geral da União sob gestão da Caixa Econômica Federal dos Convênios cadastrados nos sistemas SICONV - Cuitegi/PB; HOMOLOGO o correspondente procedimento licitatório: Licitação Deserta.

Cuitegi - PB, 05 de Junho de 2017

GUILHERME CUNHA MADRUGA JUNIOR
Prefeito

PREFEITURA MUNICIPAL DE IBIARA
ADJUDICAÇÃO E HOMOLOGAÇÃO

De acordo com o relatório final do Pregoeiro Substituto, ADJUDICO o procedimento do Pregão Presencial n° 00027/2017, para aquisição de pneus e câmara de ar para os veículos e máquinas pesadas, pertencentes ao município, aos locados ou a disposição do município de Ibiara e HOMOLOGO o seu objeto as empresas: FRANCISCO RAIMUNDO FILHO-ME, CNPJ Nº 03.517.351/0001-62, vencedora com o valor global de R$ 234.660,00 (duzentos e trinta e quatro mil seiscentos e sessenta reais), conforme carta proposta e Resultado de julgamento.

Ibiara - PB, 06 de Junho de 2017.

Francisco Nenivaldo de Sousa
Prefeito

PREFEITURA MUNICIPAL DE IBIARA
ADJUDICAÇÃO E HOMOLOGAÇÃO

De acordo com o relatório final do Pregoeiro Substituto, ADJUDICO o procedimento do Pregão Presencial n° 00027/2017, para aquisição de pneus e câmara de ar para os veículos e máquinas pesadas, pertencentes ao município, aos locados ou a disposição do município de Ibiara e HOMOLOGO o seu objeto as empresas: FRANCISCO RAIMUNDO FILHO-ME, CNPJ Nº 03.517.351/0001-62, vencedora com o valor global de R$ 234.660,00 (duzentos e trinta e quatro mil seiscentos e sessenta reais), conforme carta proposta e Resultado de julgamento.

Ibiara - PB, 06 de Junho de 2017.

Francisco Nenivaldo de Sousa
Prefeito

PREFEITURA MUNICIPAL DE IBIARA
ADJUDICAÇÃO E HOMOLOGAÇÃO

De acordo com o relatório final do Pregoeiro Substituto, ADJUDICO o procedimento do Pregão Presencial n° 00026/2017, para Locação de veículos para transporte de estudante e outros no municípios de Ibiara - PB, conforme edital e HOMOLOGO o seu objeto o Sr. JUVANY DA SILVA, com valor mensal de R$ 1,80 (um real e oitenta centavos) por KM rodado estimando-se um total de 600 Km por mês, perfazendo o valor mensal de R$ 1.140,00 (hum mil cento e quarenta reais), e valor global de R$ 7.980,00 (sete mil novecentos e oitenta reais) para o ITEM 02, o Sr. FABIO JUNIOR GALDINO DE LIMA, com valor mensal de R$ 2.500,00 (dois mil e quinhentos reais) e valor global de R$ 17.500,00 (dezessete mil e quinhentos reais) para o ITEM 03, o Sr. DAMIÃO MARIANO DE SOUSA, com valor mensal de R$ 2.450,00 (dois mil quatrocentos e cinqüenta reais) e valor global de R$ 17.150,00 (dezessete mil cento e cinqüenta reais) para o ITEM 01, e a empresa EMLURPE – EMPRESA DE LIMPEZA URBANA LTDA – ME, com o valor mensal de R$ 7.400,00 (sete mil e quatrocentos reais) e valor global de R$ 51.800,00 (cinqüenta e um mil e oitocentos reais) para o ITEM 04, conforme análise e julgamento das propostas de preços dos licitantes.

Ibiara - PB, 06 de Junho de 2017.

Francisco Nenivaldo de Sousa
Prefeito

ESTADO DA PARAÍBA
PREFEITURA MUNICIPAL DE LAGOA SECA
HOMOLOGAÇÃO - PREGÃO PRESENCIAL Nº 00030/2017

Nos termos do relatório final apresentado pela Pregoeira Oficial e observado parecer da Assessoria Jurídica, referente ao Pregão Presencial nº 00030/2017, que objetiva: CONTRATAÇÃO DE SERVIÇOS ESPECIALIZADOS DE INTERNET BANDA LARGA FULL - DUPLEX PARA ATENDER NECESSIDADES DESTA EDILIDADE; HOMOLOGO o correspondente procedimento licitatório em favor de: DATACONNECTION PROVEDOR DE INTERNET LTDA - ME - R$ 14.400,00; UBIRACI DE MELO AZEVEDO FILHO - ME - R$ 26.400,00. Fica, desde já convidado o licitante acima mencionado para comparecer no prazo máximo de 05 (cinco) dias úteis a contar desta publicação, ao Gabinete do Prefeito localizado no Prédio Sede desta Edilidade no horário das 08h às 12h, objetivando a assinatura do contrato da licitação supra, devendo trazer a proposta de preços atualizada, ratificando os preços ofertados, sob pena da aplicação das penalidades cabíveis em Lei.

Lagoa Seca - PB, 06 de Junho de 2017

FÁBIO RAMALHO DA SILVA
Prefeito

PREFEITURA MUNICIPAL DE SÃO JOÃO DO TIGRE
Secretaria Municipal de Administração
HOMOLOGAÇÃO
PREGÃO PRESENCIAL Nº. 022/2017/PMSJT

Nos termos do relatório final e adotando as razões que nortearam o julgamento do Pregoeiro Oficial, HOMOLOGO o resultado do Pregão Presencial nº. 022/2017, que tem por objeto a AQUISIÇÃO DE EQUIPAMENTOS E MATERIAL PERMANENTE, CONFORME PROPOSTA Nº 12899.907000/1140-02, PARA A ESTRUTURAÇAO DA REDE DE SERVIÇOS DE ATENÇÃO BASICA DE SAÚDE DA PREFEITURA MUNICIPAL DE SÃO JOÃO DO TIGRE - PB, de forma parcelada, conforme termo de adjudicação, em favor das seguintes empresas: ODONTOMED COMERCIO DE PRODUTOS MEDICO HOSPITALARES LTDA - ME pessoa jurídica de direito privado, inscrita no CNPJ sob o nº. 09.748.023/0001-80, do qual se sagrou vencedora, com o valor total de R$ 97.465,00 (Noventa e sete mil quatrocentos e sessenta e cinco reais), a empresa INTELIGENCIA COMERCIO DE EQUIPAMENTOS E SERVIÇOS EIRELI – EPP, pessoa jurídica de direito privado, inscrita no CNPJ sob o nº 08.060.935/0001-20, do qual se sagrou vencedora, com o valor total de R$ 53.026,00 (Cinqüenta e três mil e vinte e seis reais), e a empresa CELIA FRANCISCO DE CARVALHO – ME, pessoa jurídica de direito privado, inscrita no CNPJ sob o nº 15.659.814/0001-00, do qual se sagrou vencedora, com o valor total de R$ 100.070,00 (Cem mil e setenta reais), de acordo com o termo de homologação em anexo ao processo. Dê ciência aos interessados e determinar que seja lavrado o respectivo Contrato Administrativo e a extração dos respectivos empenhos de despesas pelo setor competente.

São João do Tigre – PB, 29 de Maio de 2017.

JOSÉ MAUCÉLIO BARBOSA
Prefeito Constitucional.

PREFEITURA MUNICIPAL DE SÃO JOÃO DO TIGRE
Secretaria Municipal de Administração
HOMOLOGAÇÃO
PREGÃO PRESENCIAL Nº. 023/2017/PMSJT

Nos termos do relatório final e adotando as razões que nortearam o julgamento do Pregoeiro Oficial, HOMOLOGO o resultado do Pregão Presencial nº. 023/2017, que tem por objeto a AQUISIÇÃO DE MATERIAL DE ARMARINHO EM GERAL, de forma parcelada, conforme termo de adjudicação, em favor das seguintes empresas: SILVANIA RAQUEL ALVES NOBERTO TEIXEIRA - ME pessoa jurídica de direito privado, inscrita no CNPJ sob o nº. 00.828.906/000-07, do qual se sagrou vencedora, com o valor total de R$ 155.905,80 (Cento e cinqüenta e cinco mil novecentos e cinco reais e quarenta centavos), de acordo com o termo de homologação em anexo ao processo. Dê ciência aos interessados e determinar que seja lavrado o respectivo Contrato Administrativo e a extração dos respectivos empenhos de despesas pelo setor competente.

São João do Tigre – PB, 29 de Maio de 2017.

JOSÉ MAUCÉLIO BARBOSA
Prefeito Constitucional.

ESTADO DA PARAÍBA
PREFEITURA MUNICIPAL DE SÃO JOSÉ DO BONFIM
HOMOLOGAÇÃO - PREGÃO PRESENCIAL Nº 00041/2017

Nos termos do relatório final apresentado pelo Pregoeiro Oficial e observado parecer da Assessoria Jurídica, referente ao Pregão Presencial nº 00041/2017, que objetiva: contratação de empresa especializada na prestação de serviços de diversos exames médicos (laboratoriais) e entre outros para o Município de São José do Bonfim/PB; HOMOLOGO o correspondente procedimento licitatório em favor de: LABVITA - LABORATÓRIO CLÍNICO LTDA - ME - R$ 11.567,50; UDI PATOS SERVICOS E PRODUTOS MEDICOS LTDA - R$ 48.600,00; UYARA NUNES DE MEDEIROS SILVA - ME - R$ 104.185,00.

São José de Bonfim - PB, 06 de Junho de 2017.

ROSALBA GOMES DA NOBREGA
Prefeita Constitucional

ESTADO DA PARAÍBA
PREFEITURA MUNICIPAL DE SÃO JOSÉ DO BONFIM
HOMOLOGAÇÃO - PREGÃO PRESENCIAL Nº 00042/2017

Nos termos do relatório final apresentado pelo Pregoeiro Oficial e observado parecer da Assessoria Jurídica, referente ao Pregão Presencial nº 00042/2017, que objetiva: Contratação de empresa para confecção de figurinos, fantasias, trajes e entre outros em geral destinadas as diversas secretarias do Município de São José do Bonfim/PB; HOMOLOGO o correspondente procedimento licitatório em favor de: JOSIVANIA FERREIRA CATANDUBA 03863957482 - R$ 109.325,00; SPORT'S MAGAZINE LTDA - EPP - R$ 10.630,00.

São José de Bonfim - PB, 06 de Junho de 2017.

ROSALBA GOMES DA NOBREGA
Prefeita Constitucional

ESTADO DA PARAÍBA
PREFEITURA MUNICIPAL DE SOLÂNEA
HOMOLOGAÇÃO - PREGÃO PRESENCIAL Nº 00042/2017

Nos termos do relatório final apresentado pelo Pregoeiro Oficial e observado parecer da Assessoria Jurídica, referente ao Pregão Presencial nº 00042/2017, que objetiva: Contratação de veículos para atender as necessidades das Secretarias desta Prefeitura de Solânea; HOMOLOGO o correspondente procedimento licitatório em favor de: DAMIÃO SANTOS DE OLIVEIRA 10346451450 - R$ 30.000,00; DANILO FERREIRA DE LIMA - R$ 12.000,00; DEMILSON SOARES DE ARAÚJO JUNIOR - R$ 12.000,00; FRANCISCO DOS SANTOS SILVA - R$ 16.200,00; IRONALDO FERREIRA COSTA - R$ 12.000,00; JANDAILSON MIRANDA DE SOUZA 09955717408 - R$ 22.800,00; JOSE ADRIANO SALUSTIANO DA SILVA 89374220700 - R$ 6.000,00; JOSÉ ANDERSON BARBOSA DE SOUZA - R$ 12.000,00; JOSÉ FONTES DE MORAIS - R$ 14.400,00; JOSIMAR BELO DA SILVA - R$ 15.000,00; PEDRO DA SILVA FERNANDES - R$ 13.200,00.

Solânea - PB, 01 de Junho de 2017

KAYSER NOGUEIRA PINTO ROCHA - Prefeito

PREFEITURA MUNICIPAL DE CUITÉ
AVISO DE HOMOLOGAÇÃO – PREGÃOPRESENCIAL Nº.031/2017

O Prefeitodo Município de Cuité/PB, torna público que homologou a adjudicação do objeto desta licitação em favor das empresasJOSELIO DE SOUTO CANDIDO CNPJ 26.771.850/0001-87 no valor total de R$ 16.100,00 e EDUARDO BARBOSA DA SILVA ME CNPJ 19.297.022/0001-93 no valor total de R$ 188.460,00.Em consequência, ficam convocadosos proponentes para assinatura do instrumento de contrato, nos termos do art. 64, caput, da Lei nº. 8.666/93, sob pena de decair o direito à contratação sem prejuízo das sanções previstas em lei. Demais informações 83-3372-2481.

Cuité – PB, em05 de junho de 2017.

CHARLES CRISTIANO INÁCIO DA SILVA
Prefeito

PREFEITURA MUNICIPAL DE SOUSA
COMISSAO PERMANENTE DE LICITAÇÃO
AVISO IMPETRAÇÃO DE RECURSO A HABILITAÇÃO
TOMADA DE PREÇO N° 006/2017

O município de Sousa, através da sua CPL, torna público a todos os interessados, que houve impetração de recurso administrativo face o resultado de habilitação do processo acima citado. Recorrente: COINPA CONSTRUTORA E IND DE PRÉ-MOLDADOS PARAÍBA LTDA, CNPJ: 07323.388/0001-00, pede sua habilitação. Aberto prazo para contrarrazões. A decisão será posteriormente publicado no DOE. A sessão do dia 06 de junho para abertura das propostas fica redesignada para o dia 19 de junho de 2017 as 14:00 horas, no endereço abaixo citado. Autos com vista franqueada a todos os interessados, na sala da CPL, na sede da Secretaria de Educação Municipal de Sousa, à Rua José de Paiva Gadelha, 125, Gato Preto, Sousa, em todos os dias úteis das 08:00 ás 13:00 horas.

Adriana Cisleyde Alves Araújo
Presidente CPL/PMS

Prefeitura Municipal de Pedra Branca
EXTRATO DE CONTRATO
PREGÃO PRESENCIAL 00027/2017

Contratante: PREFEITURA MUNICIPAL DE PEDRA BRANCA

Contratada: AGURISMANIA CATIA SOUSA-ME – CNPJ Nº 01.660.147/0001-70

Objeto: Contratação dos serviços de funerária para atender as necessidades da população carente do município de Pedra Branca

Valor global: R$ 60.180,00 (sessenta mil e cento e oitenta reais).

Vigência: 31/12/2017

Pedra Branca –PB, 06 de Junho de 2017

Allan Feliphe Bastos de Sousa
Prefeito

PREFEITURA MUNICIPAL DE ARAÇAGI/PB
FUNDO MUNICIPAL DE SAÚDE DE ARAÇAGI
RESULTADO FASE DE PROPOSTA - TP Nº 01/2017.

OBJETO: Execução de Ampliação de Unidade de Atenção Especializada em Saúde - Vanildo Maroja, Contrato Repasse nº 812847/2014/MINISTÉRIO DA SAÚDE – MSAÚDE/CAIXA – Proc. nº 2641.1021279-17/2014, regime de execução empreitada por preço unitário, tipo menor preço global. CLASSIFICAÇÃO DE PROPOSTAS: EULAJOSE LORDÃO ROCHA – EPP – R$ 237.627,60 – (1º lugar – vencedora), EBS CONSTRUÇÕES E SERVIÇOS EIRELI – EPP – R$ 250.933,89, AGUIAR & AGUIAR CONSTRUÇÕES LTDA – R$ 269.604,26, BANDEIRANTES CONSTRUÇÃO E URBANISMO LTDA – R$ 269.963,03, RESIDENCE CONST E INCORPORADORA DE IMÓVEIS LTDA – R$ 263.512,02 e ALTO CONSTRUÇÕES E SERVIÇOS EIRELI – ME – R$ 272.870,19, (valores corrigidos conforme Edital). Dos atos decorrentes do procedimento licitatório, caberão recursos nos termos do Art. 109, da Lei Federal nº. 8.666/93 e suas alterações posteriores. O Processo encontra-se a disposição dos interessados no prédio sede da Prefeitura Municipal, Sala da CPL, à Av. Olívio Maroja, 278 - Centro – Araçagi/PB, das 08h00min as 12h00min dos dias úteis.

Araçagi/PB, 05 de Junho de 2017.

AMAURI RIBEIRO DA SILVA - Presidente da CPL

ESTADO DA PARAÍBA
PREFEITURA MUNICIPAL DE CUITEGI
AVISO DE LICITAÇÃO - PREGÃO PRESENCIAL Nº 00021/2017

Torna público que fará realizar através do Pregoeiro Oficial e Equipe de Apoio, sediada na Rua Nossa Senhora do Rosário, 35 - Centro - Cuitegi - PB, às 08:30 horas do dia 21 de Junho de 2017, licitação modalidade Pregão Presencial, do tipo menor preço, para: Contratação de empresa especializada para prestar serviços de assessoria técnica para acompanhamento e gerenciamento dos contratos de repasses com recursos do Orçamento Geral da União sob gestão da Caixa Econômica Federal dos Convênios cadastrados nos sistemas SICONV - Cuitegi/PB. Recursos: previstos no orçamento vigente. Fundamento legal: Lei Federal nº 10.520/02 e Decreto Municipal nº 001/2013. Informações: no horário das 08:00 as 12:00 horas dos dias úteis, no endereço supracitado. Telefone: (083) 3681-1112. Email: cuitegilicitacoes@hotmail.com. Edital: www.tce.pb.gov.br.

Cuitegi - PB, 06 de Junho de 2017

JADIR FERNANDES DA ROCHA
Pregoeiro Oficial

ESTADO DA PARAÍBA
PREFEITURA MUNICIPAL DE CURRAL VELHO
AVISO DE RESULTADO DE LICITAÇÃO - DESERTA

MODALIDADE: PREGÃO Nº 00011/2017

A Prefeitura Municipal de Curral Velho-PB, através de seu pregoeiro e sua equipe de apoio, torna público para o conhecimento dos interessados que a licitação na modalidade Pregão nº 00011/2017, cujo objeto visa a Contratação de um profissional como instrutor na área de artes no objetivo de aprimorar mais a parte da cultura lazer e no intuito de resgatar mais a cultura do nosso município de Curral Velho - PB, cuja licitação foi declarada como DESERTA por falta de participante. Curral Velho-PB, 06 de Junho de 2017.Cláudio Nogueira dos Santos – Pregoeiro.

ESTADO DA PARAÍBA
PREFEITURA MUNICIPAL DE MARCAÇÃO
AVISO DE LICITAÇÃO
PREGÃO PRESENCIAL Nº 00034/2017

Torna público que fará realizar através do Pregoeiro Oficial e Equipe de Apoio, sediada na Rua Manoel Benevonuto do Prado, 257 - Centro - Marcação - PB, às 09:00 horas do dia 22 de Junho de 2017, licitação modalidade Pregão Presencial, do tipo menor preço, visando formar Sistema de Registro de Preços para contratações futuras, para: Aquisição de ar condicionados destinado as secretarias deste Município. Recursos: previstos no orçamento vigente. Fundamento legal: Lei Federal nº 10.520/02 e Decreto Municipal nº 0013/2007. Informações: no horário das 08:00 as 12:00 horas dos dias úteis, no endereço supracitado.

Telefone: (083) 36251111.

Email: licitacaogovma@gmail.com

Edital: www.tce.pb.gov.br

Marcação - PB, 06 de Junho de 2017

LUAN FABRICIO PEREIRA DE OLIVEIRA - Pregoeiro Oficial

ESTADO DA PARAÍBA
PREFEITURA MUNICIPAL DE MARI
Edital de Credenciamento nº 001/2017
Inexigibilidade de licitação nº 014/2017

O MUNICIPIO DE MARI – PB/FUNDO MUNICIPAL DE SAÚDE, pessoa jurídica de direito público interno, através da Comissão Permanente de Licitações, torna público para todos os interessados que está aberto o CREDENCIAMENTO das empresas ou profissionais médicos especialistas que tenham interesse na prestação de serviços especializados de UROLOGIA, DERMATOLOGIA, CARDIOLOGIA, OTORRINOLARINGOLOGIA, REUMATOLOGIA, NEUROLOGIA e ULTRASONOGRAFIA, de forma complementar da cobertura dos serviços prestados pela rede Municipal de Saúde/Sistema Único de Saúde, pelo período de 12 (doze) meses. O Credenciamento para seleção imediata acorrerá no período de 07/06/2017 a 19/06/2017. Os interessados poderão obter informações detalhadas e obter o edital através do site www.mari.pb.gov.br ou no endereço, Rua Antônio de Luna Freire, 146 – Centro – Mari-Pb, no horário de expediente de 08h00min as 12h00min ou pelo fone: (083) 3287-1183.

Mari-Pb, 06 de junho de 2017.

Alexandre Pereira da Silva
Presidente da CPL

ESTADO DA PARAIBA
PREFEITURA MUNICIPAL DE MARI
RESULTADO DA LICITAÇÃO
PREGAO PRESENCIAL Nº 021/2017 - SRP.

O Pregoeiro do Município de Mari, no uso de suas atribuições Torna Público para o conhecimento da população de MARI e para quem interessar que após abertura e análise dos envelopes de proposta de preços e habilitação, chegou-se a conclusão que para atender o que determina a Lei 10.520/02, Lei 8.666/93 e suas alterações posteriores, Lei complementar 123/06 e alterações e demais normas inerentes à espécie, chegou à conclusão que foram vencedoras do certame as empresas ALLMED DISTRIBUIDORA E COMÉRCIO DE PRODUTPS FARMACÊUTICOS LTDA-EPP – CNPJ: 20.226.846/0001-51 dos itens 01, 02 e 03 com o valor total de R$ 102.400,00 (cento e dois mil e quatrocentos reais) e a empresa VIDA DISTRIBUIDORA DO NORDESTE LTDA-ME – CNPJ: 20.812.326/0001-20 venceu o itens 04, 05, 06 e 07 com o valor total de R$ 71.424,00 (setenta e um mil quatrocentos e vinte e quatro reais).

Mari, 06 de junho de 2017.

Alexandre Pereira da Silva
Pregoeiro

ESTADO DA PARAÍBA
PREFEITURA MUNICIPAL DE RIO TINTO
AVISO DE LICITAÇÃO
PREGÃO PRESENCIAL Nº 00034/2017

Torna público que fará realizar através do Pregoeiro Oficial e Equipe de Apoio, sediada na Rua Assis Chateaubriand, S/N - Centro - Rio Tinto - PB, às 10:00 horas do dia 21 de junho de 2017, licitação modalidade Pregão Presencial, do tipo menor preço, para: Locação de palco, som e gerador, destinado às festividades deste município. Recursos: previstos no orçamento vigente. Fundamento legal: Lei Federal nº 10.520/02 e Decreto Municipal nº 025/2005. Informações: no horário das 08:00 as 12:00 horas dos dias úteis, no endereço supracitado.

Telefone: (083) 3291-2222.

Edital: www.tce.pb.gov.br

Rio Tinto - PB, 06 de junho de 2017

JOSENILDO SILVA DE OLIVEIRA - Pregoeiro Oficial

ESTADO DA PARAIBA
FUNDO MUNICIPAL DE PROMOCÃO E ASSISTÊNCIA SOCIAL DE SAPÉ
CONVOCAÇÃO
PREGÃO PRESENCIAL Nº 00013/2017

PROCESSO: Pregão Presencial nº 00013/2017, que objetiva a aquisição parcelada de gêneros alimentícios diversos. NOTIFICAÇÃO: Convocamos as empresas MAXIMA DISTRIBUIDORA DE ALIMENTOS LTDA - ME - CNPJ nº 19.074.142/0001-21; e XAND'S COMERCIAL DE ALIMENTOS LTDA - ME - CNPJ nº 04.949.494/0001-06; para no prazo de cinco dias consecutivos, considerados da data de publicação desta notificação, comparecerem junto a CPL, no endereço abaixo indicado, para a assinatura dos respectivos contratos, nos termos do correspondente instrumento convocatório. INFORMAÇÕES: na sede da CPL, na Rua Orcine Fernandes, s/nº - Centro - Sapé - PB, no horário das 08:00 as 12:00 horas dos dias úteis.

Sapé - PB, 06 de Junho de 2017

ELAINE CUNHA DA SILVA - Pregoeiro Oficial

ESTADO DA PARAÍBA
PREFEITURA MUNICIPAL DE CONCEIÇÃO
PROCESSO SELETIVO SIMPLIFICADO

A Prefeitura Municipal de Conceição/PB, para conhecimento das pessoas físicas interessadas, que se acham abertas as inscrições para a prestação de serviços de natureza eventual, de curta duração, sem vínculo de emprego, a fim de atender o Programa "Brincando com o Esporte", que é objeto do Convênio Nº 838441/2016, celebrado entre a União, por intermédio do Ministério do Esporte - ME e o Município de Conceição, a abertura de inscrição referente ao processo seletivo simplificado de provas para o preenchimento de 29 (vinte e nove) vagas, para CONTRATAÇÃO TEMPORARIA do cargo de Cordenador de Polo; Agente Recreativo por Núcleo; Auxiliar de Apoio Administrativ por Nucleo, o que faz mediante as condições do edital. As inscrições serão realizadas no período de 08 de Junho de 2017 a 12 de Junho de 2017. no horário de 08:00 às 13:00 horas. O edital de processo seletivo simplificado se encontra à disposição na sede da Prefeitura Municipal e no site da prefeitura www.conceicao.pb.gov.br, no endereço sito na Rua Pça Gov. Wilson L. Braga, s/n, Centro, CEP: 58.970-000, Conceição – PB.

Conceição/PB, 06 de junho de 2017.

José Ivanilson Soares de Lacerda - Prefeito Municipal

PREFEITURA MUNICIPAL DE IBIARA
AVISO DE RESULTADO DE JULGAMENTO
PREGÃO PRESENCIAL Nº 00028/2017

A Prefeitura Municipal de Ibiara, através de seu Pregoeiro Substituto, vem por meio deste tornar público para conhecimento dos interessados, resultado de julgamento de Proposta de Preços e Habilitação jurídica do Pregão Presencial nº 00028/2017 com o seu objeto confecção de fardas, ternos esportivos, camisetas diversas, destinados a diversas secretarias, conforme especificação do edital. Com a licitante classificada em todas as fases deste certame, a empresa: FRANCISCA MARTA DELFINO MARTINS - ME, CNPJ Nº 03.319.986/0001-55, foi declarada vencedora com o valor global de R$ 66.567,20 (sessenta e seis mil quinhentos e sessenta e sete reais e vinte centavos) e a empresa CLAUDINEIDE INOCENCIO, CNPJ n° 07.331.142/0001-02, foi declarada vencedora com o valor de R$ 46.960,00 (quarenta e seis mil novecentos e sessenta reais).

Ibiara - PB, 05 de Junho de 2017.

Pregoeiro Substituto

PREFEITURA MUNICIPAL DE JOÃO PESSOA
SECRETARIA DA ADMINISTRAÇÃO
AVISO DE LICITAÇÃO

PROCESSOS Nº: 2017/029265 da SEAD – PREGÃO ELETRÔNICO SRP Nº 04.014/2017

DATA DE ABERTURA: 22/06/2017 - ÀS 08:30h - Horário de Brasília.

OBJETO: SISTEMA DE REGISTRO DE PREÇOS PARA EVENTUAL AQUISIÇÃO DE BROCAS PARA FURAR PAPEL, ROLO DE PRESSAO E DE REGISTRO, CALÇO DE SEPARAÇÃO, ROLETE, CORREIA, PARA DUPLICADOR..., DESTINADO A SECRETARIA DE ADMINISTRAÇÃO- SEAD

A Prefeitura Municipal de João Pessoa através do seu Pregoeiro, torna público, para conhecimento dos interessados que fará realizar a Licitação na modalidade Pregão Eletrônico, sob o critério de menor preço por item. O Edital ficará à disposição dos interessados no prazo prescrito na legislação pertinente, no site www.licitacoes-e.com.br, sob o número da licitação 674621, e no site http://transparencia.joaopessoa.pb.gov.br/li citacoes. SUPORTE LEGAL: Lei Federal nº 10.520/2002, Decreto Federal nº 5.450/2005, Decreto Municipal nº 4.985/2003, 5.716/2006, 7.884/2013, e, subsidiariamente, Lei Federal nº 8.666/1993. Fonte de Recursos: (00 – Recursos Ordinários). Consultas com o Pregoeiro e sua equipe de apoio, no endereço Av: Diógenes Chianca, 1777-Água Fria - João Pessoa/PB, no Fone: 83. 3218-9005 ou pelo e-mail: licitacaojp@gmail.com ou sead.copel@joaopessoa.pb.gov.br.

João Pessoa, 06 de junho de 2017

Manoel Taigy de Queiroz Mello Neto
Pregoeiro da COPEL/SEAD

PREFEITURA MUNICIPAL DE JOÃO PESSOA
SECRETARIA DE SAÚDE
A V I S O D E L I C I T A Ç Ã O

PROCESSO Nº 16.917/2013 – PREGÃO ELETRÔNICO Nº 10.053/2017

DATA DE ABERTURA: 26/06/2017 – ÀS: 08:30h.

OBJETO: AQUISIÇÃO DE MONITOR DE VÍDEO LCD.

A Secretaria de Saúde do Município de João Pessoa, através de sua Pregoeira, Srª. Bruna da Silva Cartaxo, torna público, para conhecimento dos interessados, que fará licitação na modalidade Pregão Eletrônico, sob o critério do menor preço por lote. O Edital ficará à disposição dos interessados no prazo prescrito na legislação pertinente, no site www.licitacoes-e.com.br, sob o número da licitação 674542, e no site http://transparencia.joaopessoa.pb.gov.br/licitacoes. Consultas com a Pregoeira e sua equipe de apoio, no endereço acima, no HORÁRIO ÚNICO de 08h00min as 14h00h, no Fone: 83. 3214-7937 ou pelo e-mail cel.smsjp@gmail.com. Fonte de Recursos: ORDINÁRIOS / SUS. Fundamentação legal: Lei Federal nº 10.520/2002, Decreto Federal nº 5.450/2005, Decreto Municipal nº 4.985/2003, 5.716/2006, 7.884/2013, e subsidiariamente, Lei Federal nº 8.666/1993.

João Pessoa, 06 de Junho de 2017.

Bruna da Silva Cartaxo
Pregoeira da CSL

ESTADO DA PARAÍBA
PREFEITURA MUNICIPAL DE BARRA DE SÃO MIGUEL
AVISO DE LICITAÇÃO
PREGÃO PRESENCIAL Nº 00028/2017

Torna público que fará realizar através do Pregoeiro Oficial e Equipe de Apoio, sediada na Rua Thomaz de Aquino, 06 - Centro - Barra de São Miguel - PB, às 15:00 horas do dia 20 de Junho de 2017, licitação modalidade Pregão Presencial, do tipo menor preço, para: Execução dos serviços de transportes de pacientes, equipes de saúde e professores, da Zona Rural e adjacências para sede do Município e demais localidades e vice e versa, conforme itinerário definido pelas Secretarias deste Município. Recursos: previstos no orçamento vigente. Fundamento legal: Lei Federal nº 10.520/02 e Decreto Municipal nº 0005/2014. Informações: no horário das 08:00 as 12:00 e das 14:00 as 18:00 horas dos dias úteis, no endereço supracitado.

Telefone: (83) 3358-1005.

Email: pm.barradesaomiguelpb@hotmail.com

Edital: www.tce.pb.gov.br

Barra de São Miguel - PB, 05 de Junho de 2017

ANTÔNIO AELSON CANEJO DA SILVA - Pregoeiro Oficial

PREFEITURA MUNICIPAL DE CABACEIRAS
AVISO DE LICITAÇÃO
PREGÃO PRESENCIAL N° 0020/2017.

A PREFEITURA DE CABACEIRAS, através de seu Pregoeiro (a) Oficial, torna público a todos os interessados que no dia 21 de junho de 2017 às 10h40min, horário local fará realizar licitação na modalidade PREGÃO PRESENCIAL N° 0020/2017, tipo Menor Preço Por Itens em cada lote. LICITAÇÃO EXCLUSIVA PARA MICROEMPRESA E EMPRESA DE PEQUENO PORTE, CONFORME PREVISTO NO ART. 48, INCISO I, DA LEI COMPLEMENTAR Nº 123/2006 COM NOVA REDAÇÃO DADA PELA LEI COMPLEMENTAR Nº 147/2014, tendo por objeto a: Contratação de empresa do ramo para o fornecimento de pneus, câmara de ar e protetores, destinados aos veículos da Prefeitura de Cabaceiras, de forma parcelada e de acordo com a necessidade de cada Secretaria.As empresas interessadas poderão adquirir o Edital impresso mediante ao pagamento de uma taxa de emolumentos no valor de R$ 15,00 (quinze reais)., referente ao custo reprográfico, que deverá ser efetuada através de guia própria emitida pelo setor de licitações e recolhida na tesouraria da prefeitura ou poderá ser solicitado na integra e gratuitamente através do telefone (83) - 3356.1117 e/ou por e-mail: cpl.cabaceiras17@hotmail.com das 09h00min as 12h00min (horário local). CABACEIRAS PB, 07 DE JUNHO DE 2017. JOSÉ ALEXANDRE FILHO – Pregoeiro (a) Oficial.

ESTADO DA PARAÍBA
PREFEITURA MUNICIPAL DE CAJAZEIRAS
AVISO DE LICITAÇÃO
PREGÃO PRESENCIAL Nº 00038/2017

Torna público que fará realizar através do Pregoeiro Oficial e Equipe de Apoio, sediada na Avenida Joca Claudino, S/N - Por do Sol - Cajazeiras - PB, às 15:00 horas do dia 22 de Junho de 2017, licitação modalidade Pregão Presencial, do tipo menor preço, visando formar Sistema de Registro de Preços para contratações futuras, para: REGISTRO DE PREÇO PARA FORNECIMENTO DE COMIDA BRASILEIRA, COFFEE BREAK E LANCHES, PARA ATENDER AS NECESSIDADES DE TODAS AS SECRETARIAS DO MUNICIPIO DE CAJAZEIRAS. Recursos: previstos no orçamento vigente. Fundamento legal: Lei Federal nº 10.520/02 e Decreto Municipal nº 009/2006. Informações: no horário das 07:00 as 13:00 horas dos dias úteis, no endereço supracitado.

Telefone: (083) 3531-2534.

Email: cplprefeituracajazeiras@gmail.com

Edital: http://transparencia.cajazeiras.pb.gov.br/editais/ ou www.tce.pb.gov.br

Cajazeiras - PB, 05 de Junho de 2017

DENYZE GONSALO FURTADO – Pregoeira Oficial

ESTADO DA PARAÍBA
PREFEITURA MUNICIPAL DE CAJAZEIRAS
AVISO DE LICITAÇÃO
PREGÃO PRESENCIAL Nº 00039/2017

Torna público que fará realizar através do Pregoeiro Oficial e Equipe de Apoio, sediada na Avenida Joca Claudino, S/N - Por do Sol - Cajazeiras - PB, às 08:30 horas do dia 26 de Junho de 2017, licitação modalidade Pregão Presencial, do tipo menor preço, para: CONTRATAÇÃO DE SERVIÇOS DE ASSISTÊNCIA TÉCNICA, MANUTENÇÃO PREVENTIVA E CORRETIVA, COMM FORNECIMENTO DE MÃO DE OBRA, PARA VÁRIAS CENTRAIS PÚBLICAS DE COMUTAÇÃO TELEFÔNICA - PABX, DE PROPREIEDADE DA PREFEITURA MUNICIPAL DE CAJAZEIRAS, INSTALADA EM TODAS AS SECRETARIAS E FUNDOS DO MUNICÍPIO DE CAJAZEIRAS, ALÉM DA TRANSFERÊNCIA DE LINHAS TELEFÔNICAS. Recursos: previstos no orçamento vigente. Fundamento legal: Lei Federal nº 10.520/02 e Decreto Municipal nº 009/2006. Informações: no horário das 07:00 as 13:00 horas dos dias úteis, no endereço supracitado.

Telefone: (083) 3531-2534.

Email: cplprefeituracajazeiras@gmail.com

Edital: http://transparencia.cajazeiras.pb.gov.br/editais/ ou www.tce.pb.gov.br

Cajazeiras - PB, 06 de Junho de 2017

EMÍDIO DINIZ BATISTA - Pregoeiro Oficial

ESTADO DA PARAÍBA
PREFEITURA MUNICIPAL DE CAJAZEIRAS
AVISO DE LICITAÇÃO
PREGÃO PRESENCIAL Nº 00040/2017

Torna público que fará realizar através do Pregoeiro Oficial e Equipe de Apoio, sediada na Avenida Joca Claudino, S/N - Por do Sol - Cajazeiras - PB, às 09:00 horas do dia 26 de Junho de 2017, licitação modalidade Pregão Presencial, do tipo menor preço, para: AQUISIÇÃO DE TECIDOS PARA ATENDER AS NECESSIDADES DAS ESCOLAS DO SISTEMA MUNICIPAL DE ENSINO DO MUNICÍPIO DE CAJAZEIRAS - PB, QUE IRÃO PARTICIPAR DO DESFILE CÍVICO-TEMÁTICO NO DIA 22 DE AGOSTO DE 2017 EM COMEMORAÇÃO A EMANCIPAÇÃO POLÍTICA DO MUNICÍPIO. Recursos: previstos no orçamento vigente. Fundamento legal: Lei Federal nº 10.520/02 e Decreto Municipal nº 009/2006. Informações: no horário das 07:00 as 13:00 horas dos dias úteis, no endereço supracitado.

Telefone: (083) 3531-2534.

Email: cplprefeituracajazeiras@gmail.com

Edital: http://transparencia.cajazeiras.pb.gov.br/editais/ ou www.tce.pb.gov.br

Cajazeiras - PB, 07 de Junho de 2017

EMÍDIO DINIZ BATISTA - Pregoeiro Oficial

PREFEITURA MUNICIPAL DE MULUNGU-PB
AVISO DE LICITAÇÃO - PREGÃO PRESENCIAL Nº 00021/2017

Torna público que fará realizar através do Pregoeiro Oficial e Equipe de Apoio, sediada na Rua João Pessoa, 182 - Centro - Mulungu - PB, às 10h00min do dia 22 de Junho de 2017, licitação modalidade Pregão Presencial, do tipo menor preço, para: Aquisição de paralelepípedos e meio-fio granítico, que serão destinados a pavimentação do Povoado Lourenço, Zona Rural do Município de Mulungu-PB. Recursos: previstos no orçamento vigente. Fundamento legal: Lei Federal nº 10.520/02 e Decreto Municipal nº 04/2013. Informações: no horário das 08h00min as 12h00min dos dias úteis, no endereço supracitado.

Mulungu - PB, 06 de Junho de 2017

GETULIO COSTA DE ARAÚJO - Pregoeiro Oficial

PREFEITURA MUNICIPAL DE SÃO FRANCISCO
AVISO DE LICITAÇÃO - PREGÃO PRESENCIAL SRP Nº 00044/2017

OBJETO: REGISTRO DE PREÇO para serviços de manutenção de equipamentos e bens imóveis pertencentes ao município de São Francisco. Data e Local: às 08:00 horas do dia 21 de junho de 2017, na sala de Reuniões da CPL, Rua Ana Gomes do Nascimento, 60 - Centro - São Francisco - PB. O edital está disponível no Portal Oficial do Município: http://www.saofrancisco.pb.gov.br e no Mural de Licitação no Portal do Tribunal de Contas do Estado da Paraíba: https://portal.tce.pb.gov.br/aplicativos/sagres/.

São Francisco - PB, 06 de Junho de 2017

MARIA SONALY DA SILVEIRA
Pregoeira

PREFEITURA MUNICIPAL DE SÃO FRANCISCO
AVISO DE LICITAÇÃO - PREGÃO PRESENCIAL SRP Nº 00045/2017

OBJETO: REGISTRO DE PREÇO para serviços de protesista para atender as atividades da Secretaria de Saúde do município de São Francisco. Data e Local: às 08:30 horas do dia 21 de junho de 2017, na sala de Reuniões da CPL, Rua Ana Gomes do Nascimento, 60 - Centro - São Francisco - PB. O edital está disponível no Portal Oficial do Município: http://www.saofrancisco.pb.gov.br e no Mural de Licitação no Portal do Tribunal de Contas do Estado da Paraíba: https://portal.tce.pb.gov.br/aplicativos/sagres/.

São Francisco - PB, 06 de Junho de 2017

MARIA SONALY DA SILVEIRA
Pregoeira

ESTADO DA PARAIBA
PREFEITURA MUNICIPAL DE CACIMBA DE DENTRO
PROCURADORIA GERAL
COMISSÃO PERMANENTE DE PROCESSO ADMINISTRATIVO
EDITAL DE NOTIFICAÇÃO
Ref: Processo Administrativo nº. 005/2017.
TAC n°. 000045/2017.

Pelo Presente Edital de Notificação ficam notificados os servidores nomeados para cargos comissionados na gestão de 2013/2016, abaixo relacionados para comparecer a Prefeitura Municipal de Cacimba de Dentro-PB, situada a Rua capitão Pedro Moreira, nº. 15, centro, Cidade de Cacimba de Dentro/PB, para querendo, no prazo de dez dias, contados da publicação do presente instrumento, venha apresentar defesa escrita individual, nos autos do processo administrativo nº. 005/2017, que apura a legalidade de nomeação, concessão de gratificação de atividade especial e a efetiva prestação de serviço nos cargos comissionados que ocupavam na administração Municipal até 31/12/2017, podendo apresentar prova documental ou arrolar testemunhas, obedecendo ao comando do devido processo legal e aos princípios do contraditório e da ampla defesa, baseado no Termo de Ajuste de Conduta firmado com o Representante do Ministério Público de Araruna-PB, PA 000045/2017. O Processo administrativo apurou preliminarmente a irregularidade de nomeação e concessão de gratificação sem os devidos critérios legais, e ainda, a ausência de comprovação da prestação do efetivo serviço á administração municipal.

MATRICULA	NOME DO SERVIDOR	NÚMERO DO CPF
0063123	ADRIANA PEREIRA DE LEMOS ALCANTARA	047.515.444-46
0063181	ALEXANDRE RIBEIRO DA SILVA	053.693.224-73
0063223	AMILTON PEREIRA DE LEMOS	483.954.044-68
0063124	ANA MIRIAN FRAGOSO DA SILVA LINS	100.727.984-24
0062907	ANTONIO FRANCISCO MENINO	595.236.627-91
0063239	ANTONIO MARTINS DE FREITAS	170.799.958-92
0063125	ARIOSVALDO TARGINO VIANA	074.231.214-36
0063211	AUREA BELA DA SILVA BONIFACIO	041.216.474-40
0062668	CARLOS ALBERTO DA SILVA	468.575.324-00
0063221	CARLOS ANTONIO GALDINO DE OLIVEIRA	910.300.134-20
0063052	CICERO SEVERINO TENORIO	279.007.624-34
0063146	CLAUDIA MACIEL DE ANDRADE	088.764.244-66
0063217	CLEBER MOREIRA DE OLIVEIRA	035.115.414-09
0063225	CRISTINA FERREIRA DE MACEDO	084.598.564-70
0062492	DANILO DE SOUSA MOTA	008.191.464-47
0062884	DEYVISON DE SIQUEIRA	061.360.724-40
0062932	DULCILENE DA SILVA LEAL	077.859.454-89
0063224	EDILENE AMANCIO NUNES	716.167.054-34
0063207	EDIVAL ANTONINO DOS SANTOS	551.474.707-78
0063227	EDIVAN JOSE DOS SANTOS	030.154.624-07
0063250	EDNILRA CONFESSOR DA SILVA	554.807.994-87
0063212	EDSON SOARES DA CRUZ	676.366.754-04
0063205	EDVAL DE OLIVEIRA SILVA	029.118.014-07
0063126	ELIZEU FRANCISCO DE OLIVEIRA	050.230.994-66
0063228	EVANDO DE OLIVEIRA PEREIRA	327.008.948-12
0063317	FABIO DUTRA CAVALCANTE	042.054.434-80
0063244	FRANCISCA DE ARAUJO SILVA	279.008.808-01
0063215	FRANCISCO MIRANDA DOS SANTOS	051.596.744-03
0062550	FRANCISCO SOARES DA SILVA	028.696.764-25
0063319	FRANCIVALDO PEREIRA DA SILVA	059.423.184-17
0062572	GEANE MARTINS DE FIGUEREDO	029.987.834-14
0063213	GERALDO FELIPE DA SILVA JUNIOR	058.492.884-06
0062209	HERBERT DE OLIVEIRA RABELO	426.606.455-15
0062743	IBSEN WANDERLEY FIRMINO DA COSTA	097.282.024-82
0062588	IVANILDO VIEIRA DA SILVA	033.845.564-70
0063273	JANAINA CARDOSSO SILVA	053.044.654-58
0063320	JOAO BATISTA FERNANDES DE LIMA	205.858.448-10
0062222	JOAO BATISTA ROSA DOS SANTOS	760.745.364-49
0063300	JOELSON LUIZ DA SILVA	033.431.674-01
0062737	JOSE AILTON CAETANO SOARES	033.846.974-56
0063333	JOSE CARLOS FERREIRA SANTOS	132.184.144-23
0063182	JOSE FERREIRA DE LIMA IRMÃO	273.876.868-74
0062885	JOSE JANDEILSON TRINDADE DA SILVA	051.908.184-62
0063327	JOSE LEONE TARGINO DA SILVA	097.342.964-00
0062258	JOSE TRINDADE LEAL	308.458.314-53
0062964	JOSEFA DE PAULA LIMA DO NASCIMENTO	071.341.784-63
0062755	JUCELIO RODRIGUES DE OLIVEIRA	026.343.484-28
0063183	LUIS RAIMUNDO DA SILVA	631.599.104-15
0063173	MANUEL GUILHERMINO DA SILVA	263.523.894-49
0063127	MARUCELLE DE ALCANTARA BONIFACIO	104.856.344-81
0063272	MAURISUEL BATISTA DE LIMA	026.482.744-99
0063303	MONICA FRANCISCA BERNARDO OLIVEIRA	045.487.394-83
0062867	NADICELLE DE ALCANTARA BONIFACIO	084.520.184-01
0062246	NILSON CARLOS DE OLIVEIRA AZEVEDO	025.367.784-01
0062999	OZENIO MARTNS DE ALMEIDA JUNIOR	526.919.854-15
0062995	PEDRO FRANCELINO BEZERRA	026.766.884-80
0062669	PRISCILA DE OLIVEIRA SOUSA SANTOS	064.270.884-32
0063311	RAISSA DE SOUSA RABÊLO	065.544.264-26
0063229	RICARTE CANDIDO BORGES	032.688.064-06
0063153	ROBERTA TRAJANO DE OLIVEIRA	033.860.544-47
0063019	ROBERTO CARLOS XAVIER PEIXOTO	466.321.404-59
0062207	ROBERTO JOSE FERREIRA DE OLIVEIRA	945.126.557-00
0063129	ROSA DE OLIVEIRA FREITAS	072.780.714-53
0063131	ROSA MARIA FERREIRA DE SENA	027.144.574-28
0063037	SANDRO ROGERIO DE SOUSA SILVA	568.903.704-49
0063214	SEVERINO OLIVEIRA FERNANDES	058.615.234-28
0063254	SEVERINO RAMOS DE ALMEIDA LIMA	363.627.004-49
0063198	SILVANA MARTINS	035.519.964-58
0063178	VINICIUS CABRAL GOMES DE SOUZA	064.021.894-64
0063130	VITORIA MARIA DE ARAUJO	033.863.354-54
0063336	VIVALDO DE SOUSA FELIX	176.301.774-53
0062208	ZIORETH RIBEIRO PLACIDO CASTRO	910.490.674-87

Cacimba de Dentro-PB, 06/06/2017.

JANAINA PEREIRA ARAUJO
PRESIDENTE

PREFEITURA MUNICIPAL DE SÃO FRANCISCO
AVISO DE LICITAÇÃO - PREGÃO PRESENCIAL SRP Nº 00046/2017

OBJETO: REGISTRO DE PREÇO para serviços de provimento de acesso à internet com configuração, instalação e montagem, destinado às atividades administrativas do município de São Francisco. Data e Local: às 09:30 horas do dia 21 de junho de 2017, na sala de Reuniões da CPL, Rua Ana Gomes do Nascimento, 60 - Centro - São Francisco - PB. O edital está disponível no Portal Oficial do Município: http://www.saofrancisco.pb.gov.br e no Mural de Licitação no Portal do Tribunal de Contas do Estado da Paraíba: https://portal.tce.pb.gov.br/aplicativos/sagres/.

São Francisco - PB, 06 de Junho de 2017

MARIA SONALY DA SILVEIRA
Pregoeira

PREFEITURA MUNICIPAL DE SÃO FRANCISCO
AVISO DE LICITAÇÃO - PREGÃO PRESENCIAL SRP Nº 00047/2017

OBJETO: REGISTRO DE PREÇO para aquisição de materiais, com fornecimento parcelado, destinados a manutenção de abastecimento d'água no município de São Francisco. Data e Local: às 10:30 horas do dia 21 de junho de 2017, na sala de Reuniões da CPL, Rua Ana Gomes do Nascimento, 60 - Centro - São Francisco - PB. O edital está disponível no Portal Oficial do Município: http://www.saofrancisco.pb.gov.br e no Mural de Licitação no Portal do Tribunal de Contas do Estado da Paraíba: https://portal.tce.pb.gov.br/aplicativos/sagres/.

São Francisco - PB, 06 de Junho de 2017

MARIA SONALY DA SILVEIRA
Pregoeira

PREFEITURA MUNICIPAL DE SÃO FRANCISCO
AVISO DE LICITAÇÃO - PREGÃO PRESENCIAL SRP Nº 00048/2017

OBJETO: REGISTRO DE PREÇO para serviços de locação de veículos automotores, tipo caçamba basculante, destinado a manutenção das atividades da Secretaria de Infra Estrutura Urbana e Rural do município. Data e Local: às 11:30 horas do dia 21 de junho de 2017, na sala de Reuniões da CPL, Rua Ana Gomes do Nascimento, 60 - Centro - São Francisco - PB. O edital está disponível no Portal Oficial do Município: http://www.saofrancisco.pb.gov.br e no Mural de Licitação no Portal do Tribunal de Contas do Estado da Paraíba: https://portal.tce.pb.gov.br/aplicativos/sagres/.

São Francisco - PB, 06 de Junho de 2017

MARIA SONALY DA SILVEIRA
Pregoeira

PREFEITURA MUNICIPAL DE SERRA REDONDA
AVISO DE LICITAÇÃO
PREGÃO PRESENCIAL Nº 022/2017 / PMSR

O PREGOEIRO OFICIAL DA PREFEITURA MUNICIPAL DE SERRA REDONDA - PARAÍBA, no uso das prerrogativas que lhe são conferidas pelo Chefe Maior do Poder Executivo Municipal e, ainda, em cumprimento às disposições contidas na norma inscrita no Art. 51, "Caput", c/c o Art. 21, da Lei Nacional das Licitações, que o PREGÃO PRESENCIAL Nº 022/2017/PMSR, do tipo "Menor Preço Por Item", tendo como objeto SISTEMA DE REGISTRO DE PREÇOS PARA AQUISIÇÃO EVENTUAL DE MATERIAIS GRÁFICOS PARA ATENDER ESTA EDILIDADE, no âmbito da Prefeitura Municipal de Serra Redonda, durante o Exercício de 2017, será realizado no dia 22 de Junho de 2017, às 10:00 horas, na sede da Comissão Permanente de Licitação, situada na Rua Dom Adauto, 11 – Centro – Serra Redonda. Cópia do Edital e demais documentos pertinentes estarão à disposição no Setor de Licitações da Prefeitura de Serra Redonda e no endereço eletrônico www.serraredonda.pb.gov.,br Maiores informações através do telefone: (83) 3399.4081.

Serra Redonda, 06 de Junho de 2017

Adriano Macena de Souza
Pregoeiro Oficial

ESTADO DA PARAÍBA
PREFEITURA MUNICIPAL DE SÃO JOSÉ DO BONFIM
ADJUDICAÇÃO
PREGÃO PRESENCIAL Nº 00041/2017

Nos termos do relatório final, referente ao Pregão Presencial nº 00041/2017, que objetiva: contratação de empresa especializada na prestação de serviços de diversos exames médicos (laboratoriais) e entre outros para o Município de São José do Bonfim/PB; ADJUDICO o correspondente procedimento licitatório em favor de: LABVITA - LABORATÓRIO CLÍNICO LTDA - ME - R$ 11.567,50; UDI PATOS SERVICOS E PRODUTOS MEDICOS LTDA - R$ 48.600,00; UYARA NUNES DE MEDEIROS SILVA - ME - R$ 104.185,00.

São José de Bonfim - PB, 06 de Junho de 2017.

JOSEILDO ALVES MONTEIRO
Pregoeiro Oficial

ESTADO DA PARAÍBA
PREFEITURA MUNICIPAL DE SÃO JOSÉ DO BONFIM
ADJUDICAÇÃO
PREGÃO PRESENCIAL Nº 00042/2017

Nos termos do relatório final, referente ao Pregão Presencial nº 00042/2017, que objetiva: Contratação de empresa para confecção de figurinos, fantasias, trajes e entre outros em geral destinadas as diversas secretarias do Município de São José do Bonfim/PB; ADJUDICO o correspondente procedimento licitatório em favor de: JOSIVANIA FERREIRA CATANDUBA 03863957482 - R$ 109.325,00; SPORT'S MAGAZINE LTDA - EPP - R$ 10.630,00.

São José de Bonfim - PB, 06 de Junho de 2017.

JOSEILDO ALVES MONTEIRO
Pregoeiro Oficial

ESTADO DA PARAÍBA
PREFEITURA MUNICIPAL DE SÃO JOSÈ DO BONFIM
RESULTADO FASE HABILITAÇÃO
TOMADA DE PREÇOS Nº 00006/2017

OBJETO: Contratação de serviços técnicos em contabilidade comercial na elaboração GFIP/SEFIP/INSS/FGTS/DIRF e assessoria nos processo de aposentadoria dos servidores ativos e inativos da Prefeitura Municipal de São José do Bonfim/PB.

LICITANTE HABILITADO:
- RAQUEL DANTAS PEREIRA - ME.

LICITANTE INABILITADO:
- LUCENA LOPES ASSESSORIA CONTABIL E GESTAO PUBLICA LTDA - ME.

Dos atos decorrentes do procedimento licitatório, caberão recursos nos termos do Art. 109, da Lei Federal nº. 8.666/93 e suas alterações. Maiores informações poderão ser obtidas junto a Prefeitura Municipal, End.: Rua José Ferreira, 05 - Centro - São José do Bonfim - PB, no horário 08h00min Às 11h30min dos dias úteis.

São José do Bonfim - PB, 05 de Junho de 2017.

JOSEILDO ALVES MONTEIRO
Presidente da Comissão

AVISO DE LICITAÇÃO
LEILÃO nº 002/2017 DATA 26/06/2017 – 09:00 hs.

O município de Cuité, Estado da Paraíba, no interesse da administração do Município, torna público, a quem possa interessar que, com fundamento na Lei Federal nº. 8.666/93 com suas alterações posteriores, fará realizar na sede da garagem municipal, localizada na Rua Samuel Furtado, s/n, centro, 58.175-000 na cidade de Cuité, Estado da Paraíba, telefones (83) 3372-2246/2447, na data e horário supra epigrafado, licitação na modalidade LEILÃO PÚBLICO, visando alienação de bens de sua propriedade, nos termos das condições estabelecidas neste Edital e na Lei n° 8.666/93 de 21 de junho de 1993 e suas alterações posteriores. Edital disponível em www.cuite.pb.gov.br, www.lancecertoleiloes.com.br, solicitado através do e-mail licitacao.pmc@cuite.pb.gov.br ou na sala CPL.

Cuité/PB, 06 de junho de 2017.

BRUCE DA SILVA SANTOS
Presidente da CPL
MARCO TÚLIO MONTENEGRO CAVALCANTI DIAS
Leiloeiro

ESTADO DA PARAÍBA
PREFEITURA MUNICIPAL DE CAMPINA GRANDE
COMISSÃO PERMANENTE DE LICITAÇÃO
PREGÃO PRESENCIAL Nº 2.11.016/2017
PROCESSO ADMINISTRATIVO N° 2.11.016/2017
AVISO

A SECRETARIA DE AGRICULTURA DA PREFEITURA MUNICIPAL DE CAMPINA GRANDE, através do PREGOEIRO OFICIAL, torna público, para conhecimento dos interessados, que realizará às 10:00 horas do dia 22 de junho de 2017, licitação na Modalidade PREGÃO PRESENCIAL, tipo "MENOR PREÇO", exclusivo para Microempresa – ME ou Empresa de Pequeno Porte – EPP, tendo como OBJETO A AQUISIÇÃO DE 10 (DEZ) KITS DE IRRIGAÇÃO, TIPO GOTEJAMENTO FAMILIAR, PARA UMA ÁREA DE 500 M2, DESTINADOS A SECRETARIA DE AGRICULTURA DA PREFEITURA MUNICIPAL DE CAMPINA GRANDE, ESTADO DA PARAÍBA, conforme especificações em planilha do Edital. O Edital e demais informações estarão à disposição dos interessados à Rua Dr. João Moura, Nº 528, Bairro São José, no Município de Campina Grande, Estado da Paraíba, no horário comercial.

Campina Grande, 06 de junho de 2017.

RIVALDO AIRES DE QUEIROZ NETO
Pregoeiro Oficial

ESTADO DA PARAÍBA
PREFEITURA MUNICIPAL DE CAMPINA GRANDE
COMISSÃO PERMANENTE DE LICITAÇÃO
PREGÃO PRESENCIAL Nº 2.11.017/2017
PROCESSO ADMINISTRATIVO N° 2.11.017/2017
AVISO

A SECRETARIA DE AGRICULTURA DA PREFEITURA MUNICIPAL DE CAMPINA GRANDE, através do PREGOEIRO OFICIAL, torna público, para conhecimento dos interessados, que realizará às 10:00 horas do dia 26 de junho de 2017, licitação na Modalidade PREGÃO PRESENCIAL, tipo "MENOR PREÇO", exclusivo para Microempresa – ME ou Empresa de Pequeno Porte – EPP, tendo como OBJETO A AQUISIÇÃO DE KIT DE IRRIGAÇÃO PARA UMA ÁREA DE 02 HECTARES DESTINADO A IMPLANTAÇÃO DE SEMENTES (MILHO, FEIJÃO E FAVA) PARA A SECRETARIA DE AGRICULTURA DA PREFEITURA MUNICIPAL DE CAMPINA GRANDE, ESTADO DA PARAÍBA, conforme especificações em planilha do Edital. O Edital e demais informações estarão à disposição dos interessados à Rua Dr. João Moura, Nº 528, Bairro São José, no Município de Campina Grande, Estado da Paraíba, no horário comercial.

Campina Grande, 06 de junho de 2017.

RIVALDO AIRES DE QUEIROZ NETO
Pregoeiro Oficial

ESTADO DA PARAÍBA
PREFEITURA MUNICIPAL DE CAMPINA GRANDE
COMISSÃO PERMANENTE DE LICITAÇÃO
PREGÃO PRESENCIAL Nº 2.01.005/2017
PROCESSO ADMINISTRATIVO Nº 2.01.005/2017
AVISO DE LICITAÇÃO

O GABINETE DO PREFEITO DA PREFEITURA MUNICIPAL DE CAMPINA GRANDE, através do Pregoeiro Oficial, torna público, para conhecimento dos interessados, que realizará às 10:00 horas do dia 21 de junho de 2017, licitação na Modalidade PREGÃO PRESENCIAL, tipo "MENOR PREÇO", tendo como OBJETO A CONTRATAÇÃO DE EMPRESA ESPECIALIZADA NA LOCAÇÃO DE ÔNIBUS E MICRO-ÔNIBUS, PARA ATENDER AO GABINETE DO PREFEITO DA PREFEITURA MUNICIPAL DE CAMPINA GRANDE, ESTADO DA PARAÍBA, conforme especificações em planilha do Edital. O Edital e demais informações estarão à disposição dos interessados à Rua Dr. João Moura, Nº 528, Bairro São José, no Município de Campina Grande, Estado da Paraíba, no horário comercial.

Campina Grande, 06 de junho de 2017.

RIVALDO AIRES DE QUEIROZ NETO
Pregoeiro Oficial da CPL/PMCG

CERVEJARIA PETROPOLIS S/A– CNPJ/CPF Nº73.410.326/0001-60 Torna público que aSUDEMA – Superintendência de Administração doMeioAmbiente, emitiu a Licença de Operação nº 1294/2017 em João Pessoa, 05 de junho de 2017 – Prazo:1460 dias. Para a atividade deDEPOSITO PARA ARMAZENAMENTO DE BEBIDAS EM GERAL,LOCALIZADA NA BR 101 SUL, KM 96,2, CONDE--PB, Processo: 2017-001266/TEC/LO-4125.

DER - DEPARTAMENTO DE ESTRADAS DE RODAGEM DO ESTADO DA PARAÍBA – CNPJ/CPF Nº 09.122.706/0001-09 Torna público que solicitou a SUDEMA Superintendência de Administração do Meio Ambiente, a Licença Prévia. Para a atividade de: Construção da via de acesso ao hospital de emergência e trauma de Santa Rita. - UF: PB. Processo: 2017-003641/TEC/LP-2930.

DER - DEPARTAMENTO DE ESTRADAS DE RODAGEM DO ESTADO DA PARAÍBA – CNPJ/CPF Nº 09.122.706/0001-09 Torna público que a SUDEMA Superintendência de Administração do Meio Ambiente, emitiu a Licença de Operação nº 1244/2017 em João Pessoa, 1 de junho de 2017 – Prazo: 1460dias. Para a atividade de: Operação da Rodovia PB-356, trecho: Entroncamento PB-356 / Pedra Branca, com extensão de 14km. Na (o) – RODOVIA PB-356, TRECHO: ENTRONCAMENTO PB-356 / PEDRA BRANCA. Município: - UF: PB. Processo: 2017-002743/TEC/LO-4563.

DER - DEPARTAMENTO DE ESTRADAS DE RODAGEM DO ESTADO DA PARAÍBA – CNPJ/CPF Nº 09.122.706/0001-09 Torna público que a SUDEMA Superintendência de Administração do Meio Ambiente, emitiu a Licença de Operação nº 1251/2017 em João Pessoa, 1 de junho de 2017 – Prazo: 1460 dias. Para a atividade de: Operação da Rodovia PB-393, trecho: Brejo das Freiras / Poço José de Moura, com extensão de 12km. Na (o) – RODOVIA PB-393, TRECHO: BREJO DAS FREIRAS / POÇO JOSÉ DE MOURA. Município: - UF: PB. Processo: 2017-002741/TEC/LO-4562.

DER - DEPARTAMENTO DE ESTRADAS DE RODAGEM DO ESTADO DA PARAÍBA – CNPJ/CPF Nº 09.122.706/0001-09 Torna público que a SUDEMA Superintendência de Administração do Meio Ambiente, emitiu a Licença de Operação nº 1252/2017 em João Pessoa, 1 de junho de 2017 – Prazo: 1460 dias. Para a atividade de: Operação da Rodovia PB-312, trecho: Entroncamento BR-361 / Emas, com extensão de 8km. Na (o) – RODOVIA PB-312, TRECHO: ENTRONCAMENTO BR-361 / EMAS. Município: - UF: PB. Processo: 2017-002745/TEC/LO-4564.

DER - DEPARTAMENTO DE ESTRADAS DE RODAGEM DO ESTADO DA PARAÍBA – CNPJ/CPF Nº 09.122.706/0001-09 Torna público que a SUDEMA Superintendência de Administração do Meio Ambiente, emitiu a Licença de Operação nº 1253/2017 em João Pessoa, 1 de junho de 2017 – Prazo: 1460 dias. Para a atividade de: Operação da Rodovia PB-364, trecho: Entroncamento BR-361 / Igaracy / Aguiar, com extensão de 29km. Na (o) – RODOVIA PB-364, TRECHO: ENTRONCAMENTO BR-361 / IGARACY / AGUIAR. Município: - UF: PB. Processo: 2017-002748/TEC/LO-4566.

DILCIANE LEITE DE ALMEIDA FERREIRA ERELI-ME. – CNPJ N°26.726.106/0001-60 TONA PUBLICO QUE A SUDEMA- SUPERINTENDÊNCIA DE ADMINISTRAÇÃO DO MEIO AMBIENTE, EMITIU A LICENÇA DE OPERAÇÃO Nº1225/2017 EM JOÃO PESSOA, 30 DE MAIO 2017 – PRAZO DE 730 DIAS. PARA A ATIVIDADE DE: COMERCIO VAREJISTA DE COMBUSTIVEIS LUBRIFICANTES E CONVENIENCIA , NA RUA SERRA DA RAIZ – - Nº05. MUNICÍPIO DE SANTA RITA -PB PROCESSO: 2017/003278/TEC/LO-4681

HIGHLINE DO BRASIL INFRAESTRUTURA PARA TELECOMUNICAÇÕES S/A, torna público que requereu a SUDEMA – Superintendência de Administração do Meio Ambiente, a Licença de Instalação, para Instalação, para Implantação de uma estação Rádio Base de Telefonia Celular – PBMNT001_MER, Situado a rua Poeta Miguel Jansen, S/N, Centro, Monteiro – PB CEP:58.500-000.

IAA – ALBUQUERQUE E CIA LTDA – CNPJ/CPF Nº 07.163.361/0001-06 Torna público que a SUDEMA – Superintendência de Administração do Meio Ambiente, emitiu a Licença de Operação nº 1206/2017 em João Pessoa, 30 de maio de 2017 – Prazo: 330 dias. Para a atividade de: Comércio varejista de combustíveis (gasolina, álcool e diesel) e lubrificante, loja de conveniência. Na(o) – R.AMELIA AUGUSTA DA NOBREGA, S/N, BR 230, KM 292-NOSSA SENHORA DE FÁTIMA Município: SANTA LUZIA – UF: PB. Processo: 2016-008056/TEC/LO-3468

IAA – ALBUQUERQUE E CIA LTDA – CNPJ/CPF Nº 07.163.361/0001-06 Torna público que a SUDEMA – Superintendência de Administração do Meio Ambiente, emitiu a Licença de Alteração nº 1218/2017 em João Pessoa, 30 de maio de 2017 – Prazo: 330 dias. Para a atividade de: Implantação do piso ilha de abastecimento em concreto com drenagem pluvial direcionada para caixa separadora de água e óleo, desativação dos tanques subterrâneos de armazenamento de combustíveis. Na(o) – R.AMELIA AUGUSTA DA NOBREGA, S/N, BR 230, KM 292-NOSSA SENHORA DE FÁTIMA Município: SANTA LUZIA – UF: PB. Processo: 2017-003294/TEC/LA-0735

SINSEMP – SINDICATO DOS SERVIDORES PUBLICOS DO MUNICÍPIO DE POMBAL - CNPJ/CPF Nº 24.509.069/0001-03 Torna público que a SUDEMA – Superintendência de Administração do Meio Ambiente, emitiu a Licença de Operação nº 1179/2017 em João Pessoa, 25 de maio de 2017 – Prazo: 364 dias. Para a atividade de: Loteamento residencial com 09(nove) quadras e 151 lotes residenciais. Na RUA TEREZA NEUMA DUNGA FREITAS, S/N, BOLANDEIRA. Município: POMBAL, UF: PB. Processo: 2017-003342/TEC/LO-4694

MARAJÓ COMÉRCIO E TRANSPORTES LTDA – CNPJ/CPF Nº 41.146.861/0001-60 Torna público que a SUDEMA – Superintendência de Administração do Meio Ambiente, emitiu a Licença de Operação nº 1085/2017 em João Pessoa, 16 de maio de 2017 – Prazo: 1460 dias. Para a atividade de: TRANSPORTE RODOVIÁRIO DE CARGAS EM GERAL Na (o) – Br 230-KM 31, Nº 2050 – Manguinhos, Município: Bayeux – UF: PB.
Processo: 2016-008523/TEC/LO-3600

MARIA DE LOURDES COSTA DUARTE (POSTO PAULA FRANCINETI) – CNPJ/CPF N° 02.425.806/0001-57 Torna público que a SUDEMA – Superintendência de Administração do Meio Ambiente, emitiu a Licença de Operação n° 1276/2017 em João Pessoa, 2 de junho de 2017 – Prazo 1825 dias. Para atividade de: Comercio varejista de combustíveis – Gasolina, Etanol e lubrificantes. Na (o) – R. HERMES LIRA, N° 27 Município: ARARA – UF: PB. Processo: 2017-001607/TEC/LO-4220.

MS Monteiro Transportes Eireli-EPP CNPJ/CPF Nº 21.317.928.0001-74 Torna público que a SUDEMA – Superintendência de Administração do meio Ambiente, emitiu a Autorização Ambiental nº 1194/2017em João Pessoa, 29 de maio de 2017 – Prazo de 365 dias. Para atividade de: Transporte de gás liquefeito de petróleo em diversas cidades da Paraíba através dos caminhões NQC – 2952, OGF – 1900, OEZ – 8195, MMR – 9541. Na (o)- DIVERSAS CIDADES DA PB, EM ATÉ 200 km Município: - UF: PB. Processo: 2016-004645/TEC/AA-3795.

POSTO DE COMBUSTIVEIS SÃO PEDRO LTDA – ME – CNPJ/CPF Nº 23.681.606/0001-35 Torna público que a SUDEMA – Superintendência de Administração do meio Ambiente emitiu a Licença de Instalação nº 1246/2017 em João Pessoa, 1 de junho de 2017 – Prazo: 1095 dias. Para a atividade de Posto de Comércio Varejista de Combustíveis e Loja de Conveniência Na(o) RUA PROJETADA S/N, ALTO DA CONCEIÇÃO Município de Caraubas – UF: PB. Processo 2017-003055/TEC/LI-5424

SYLAR PARTICIPAÇÕES E CONSULTORIA EM NEGÓCIOS LTDA – CNPJ/CPF Nº 13.135.222/0001-63 Torna público que a SUDEMA – Superintendência de Administração do Meio Ambiente, emitiu a licença de instalação nº1283/2017 em João Pessoa, 05 de junho de 2017- Prazo: 590 dias. Para a atividade de: Loteamento urbano com 179(cento e setenta e nove), COM SISTEMA DE ESGOTAMENTO SANITÁRIO DE FOSSA SÉPTICA E SUMIDOURO NA (o) - ROD. 079, SITIO MACACOS, PER. URBANO. Município: AREIA – UF: PB. Processo: 2017-003603/TEC/LI-5455

TAG ALIMENTOS LTDA – NAU FRUTOS DO MAR, torna público que requereu a SEMAM – Secretaria de Meio Ambiente a Renovação da LO – Licença de Operação, para NAU FRUTOS DO MAR situado na Rua Lupércio Branco, nº 130 – Manaira – João Pessoa.

A UNIÃO 124 anos

Fazendo história desde 1893

O jornal A União está diariamente com o leitor que gosta de estar bem informado sobre as principais notícias da Paraíba, do Brasil e do Mundo. São matérias diárias sobre economia, esportes, cultura e entrevistas com a credibilidade de um jornal com 124 anos de história

Fale com A UNIÃO

Peça o seu orçamento (83) 3218.6525
Reserve seu anúncio (83) 3218.6544
Faça a sua assinatura (83) 3218.6518
Sugestão de pauta? (83) 3218.6539
Diário Oficial (83) 3218.6533

A UNIÃO
Superintendência de Imprensa e Editora

auniao.pb.gov.br
uniaogovbr
auniao@auniao.pb.gov.br